FC TITTLING e.V.

STADION-ZEITUNG

Kreisliga Passau

FC Tittling – FC Salzweg

5. Spieltag

Samstag, 26. August 2023

Anstoß 15.00 Uhr

www.fc-tittling.de

Herstellung:
Offsetdruck
Dorfmeister,
Tittling

SAISON 2023/2024

32. Jhg./Nr. 3 · Herausgeber: FC Tittling

Sehr verehrtes Publikum,

der FC Tittling möchte Sie als Zuschauer und Fan zum heutigen Heimspiel der Saison 2023/24 in der Kreisliga Passau zwischen dem FC Tittling und dem FC Salzweg aufs herzlichste begrüßen

Ein besonderer Gruß ergeht an unseren heutigen Gegner, dem FC Salzweg mit seinen Spielern, Funktionären und mitgereisten Fans.

Ebenfalls recht herzlich begrüßen wir den Hauptschiedsrichter der heutigen Begegnung, Herr Lukas Krautner sowie seinen beiden Assistenten Christian Berg und Tobias Merbitz

Wir wünschen dem Schiedsrichter und seinen beiden Assistenten eine glückliche Hand bei ihren Entscheidungen.

Fair geht vor!

Bitte unterlassen Sie Beleidigungen und Zurufe gegenüber den Unparteiischen und den Linienrichtern. Sie versuchen, ihre Sache so gut wie möglich zu machen. Dass ihnen dabei genau wie den Spielern auch mal die eine oder andere Fehlentscheidung passieren kann, ist nur menschlich, auch wenn man sich als Spieler oder Fan dadurch benachteiligt fühlt. Aber mit Absicht macht niemand einen Fehler.

Wer es aber dennoch nicht lassen kann und einen der Schiedsrichter permanent beleidigt oder gar anpöbelt, wird von unserem Ordnungsdienst ohne lange Debatte sofort des Sportgeländes verwiesen.

Ohne SR gäbe es keinen Fußball

Vorwort:

Liebe Zuschauer,

zum heutigen Volksfestheimspiel der Kreisliga Passau empfängt unser FC Tittling den Tabellenführer aus Salzweg.
Beide Mannschaften sind in der jungen Saison noch ungeschlagen und möchten dies auch bleiben.
Natürlich wollen die Fans, Funktionäre und Spieler nur einen Sieg unseres FC sehen, um danach auf unserem traditionellen Volksfest ausgelassen den Abend zu genießen.
Also, liebe Fans und Zuschauer, unterstützt unsere Mannschaft und feuert sie mit Applaus an, damit die Serie anhält und der Fleiß im Training und Spiel auch heute mit Punkten belohnt wird.

Aktion Ballspender

Der Spielball für das heutige Heimspiel wird gestiftet von:

Elektro Krenn GmbH Straßkirchen Inh. Reinhold Krenn (Fan und Gönner des FC Tittling)

Wir bedanken uns sehr herzlich dafür.

Wollen Sie zu einem der kommenden Heimspiele einen Ball spenden, wenden Sie sich bitte an einen unserer drei Vorstände!

Bisheriger Ballspender:
Herrn Josef Feichtmeier (Ehrenvorstand)
Herrn Thomas Marold (Ehrenvorstand)

Aktueller Tabellenstand

PL.	Team	Sp.	S-U-N	Tore	Diff.	Pkt.
1.	Salzweg (Ab)	4	3-1-0	19:5	14	10
2.	Karpfham	4	3-1-0	10:2	8	10
3.	Tittling	4	2-2-0	11:5	6	8
4.	Winzer	4	2-2-0	7:5	2	8
5.	O'diendorf (Auf)	4	2-1-1	8:4	4	7
6.	Tiefenbach	4	2-0-2	10:7	3	6
7.	FC Vilshofen	4	2-0-2	8:6	2	6
8.	Eberhardsbg.	4	2-0-2	8:10	-2	6
9.	Neßlbach	4	1-2-1	6:10	-4	5
10.	Schönbrunn (Auf)	4	1-1-2	9:8	1	4
11.	Passau West	4	1-0-3	5:10	-5	3
12.	SG Thyrnau	4	1-0-3	5:12	-7	3
13.	Riedlhütte (Auf)	4	1-0-3	3:13	-10	3
14.	Alkofen (Auf)	4	0-0-4	0:12	-12	0

Quelle: Fupa

5. Spieltag der Kreisliga Passau

SV Riedlhütte		- : -		SV Winzer
FC Tittling		- : -		FC Salzweg
FC Vilshofen		- : -		FC Alkofen
DJK Passau West		- : -		TSV DJK Oberdiendorf
DJK Eberhardsberg		- : -		TSV Karpfham
SG Thyrnau/Kellberg		- : -		DJK SG Schönbrunn
FC Tiefenbach DJK		- : -		DJK Neßlbach

Quelle. Bfv

6. Spieltag der Kreisliga Passau

FC Salzweg	- : -	DJK Passau West
TSV DJK Oberdiendorf	- : -	FC Vilshofen
FC Alkofen	- : -	DJK Eberhardsberg
DJK SG Schönbrunn	- : -	FC Tittling
DJK Neßlbach	- : -	SV Riedlhütte
SV Winzer	- : -	SG Thyrnau/Kellberg
FC Tiefenbach DJK	- : -	TSV Karpfham

Quelle. Bfv

Vorrunde

Kreisliga Passau 2023/24

Sa, 29.07.	FC Tittling	4 : 2	Eberhardsberg
Sa, 05.08.	Karpfham	1 : 1	FC Tittling
Sa, 12.08.	FC Tittling	4 : 0	Alkofen
Sa, 19.08.	Oberdiendorf	2 : 2	FC Tittling
Sa, 26.08.	FC Tittling	15:00	Salzweg
So, 03.09.	Schönbrunn	16:00	FC Tittling
Sa, 09.09.	FC Tittling	15:00	Winzer
So, 17.09.	Neßlbach	17:00	FC Tittling
Sa, 23.09.	FC Tittling	15:00	Riedlhütte
Sa, 30.09.	Thyrnau/Kellbe	14:30	FC Tittling
So, 08.10.	Tiefenbach	15:00	FC Tittling
Sa, 14.10.	FC Tittling	15:00	Passau West
Sa, 21.10.	Vilshofen	15:00	FC Tittling

Rückrunde

Kreisliga Passau 2023/24

So, 29.10.	Eberhardsberg	14 :00	FC Tittling
Sa, 04.11.	FC Tittling	15:00	Karpfham
Sa, 11.11.	Alkofen	14:00	FC Tittling
Sa. 23.03	FC Tittling	15:00	Oberdiendorf
Sa, 30.03.	Salzweg	14:00	FC Tittling
Mo,01.04.	FC Tittling	15:00	Schönbrunn
So, 07.04.	Winzer	17:00	FC Tittling
Sa, 13.04.	FC Tittling	15:00	Neßlbach
So, 21.04.	Riedlhütte	15:00	FC Tittling
Sa, 27.04.	FC Tittling	15:00	Thyrnau/Kellberg
Sa, 04.05.	FC Tittling	15:00	Tiefenbach
So, 11.05.	Passau West	15:00	FC Tittling
Sa, 18.05.	FC Tittling	16:00	Vilshofen

Der FC Tittling ließ beim 4:0 daheim gegen Alkofen nichts anbrennen. –Foto: Alex Escher

Tittling – Alkofen 4:0:

Ungefährdeter Heimsieg für den FC Tittling. Ohne Abwehrchef Christoph Bartl, dafür mit Johannes Roll in der Viererkette startete der FCT in die Partie. Die Heimmannschaft war klar überlegen, nutzte jedoch in der ersten Halbzeit eine Vielzahl an Großchancen nicht. Nachdem der unermüdliche Michael Schefszik in der 26. Minute nur durch ein Foul im Sechzehner zu stoppen war, netzte Maxi Schiller den fälligen Elfmeter eiskalt ein. In der 54. Minute köpfte Kapitän Michael Schefszik nach überragender Vorarbeit von Manfred Tischler ins kurze Eck. Acht Minuten später war es wiederum Maxi Schiller, der den Deckel zumachte. In der 84. Minute machte Maxi Schiller nach schönem Spielzug sein drittes Tor an diesem Tag. Von den Gästen ging über 90 Minuten keine Gefahr aus und der FC Tittling holte souverän die nächsten drei Punkte. Tore: 1:0/3:0/4:0 Maximilian Schiller (26./FE; 62.; 84.) 2:0 Michael Schefszik (54.); SR Maximilian Riedl (Lalling); 140.

Quelle. Heimatsport

Oberdiendorf – Tittling 2:2:

Zwei komplette unterschiedliche Hälfte bekamen die Zuschauer bei tropischen Temperaturen in Deandorf zu sehen, die letztlich zu einer gerechten Punkteteilung führten. Deandorf begann stark und diszipliniert. Es gelang fast durchwegs, die beiden Tittlinger Topspieler Schiller und Schefszik aus dem Spiel zu nehmen. Zudem war man selbst in der Offensive durchschlagskräftig und führte durch zwei sehenswerte Tore von Schwarz und Stemplinger mehr als verdient zur Halbzeit. Lediglich einmal kam Tittling vors Tor der Gastgeber, also Schiller in der 19. Minute einen Schuss vom Sechzehner an die Latte setzte. Zu Beginn der zweiten Hälfte verpasste es Deandorf, den Deckel drauf zu machen, als Schwarz zwei Hochkaräter in den ersten zehn Minuten versiebte. Danach wurde Tittling immer stärker. Schefzsik fand immer mehr ins Spiel und so war es auch der Genannte, der einen Foulelfmeter herausholte, den Schiller zum Anschluss nach einer Stunde verwandelte. Tittling agierte dann druckvoller und mit dem Ausgleich – ebenfalls nach Kombination der beiden Tittlinger Torgaranten. Danach konnte keine der beiden Mannschaften mehr Akzente setzen. Tore: 1:0 Fabian Schwarz (16.); 2:0 Simon Stemplinger (31.); 2:1/2:2 Maximilian Schiller (61. FE/73.). SR Roland Brunner-Ernst (Viechtach);

Alkofen – Passau-West 0:3:

Der Gast kam von Anfang an besser ins Spiel. In Hälfte zwei war Alkofen etwas stärker, konnte aber den klaren Sieg der DJK Passau-West nicht verhindern. Ein verdienter Erfolg der Gäste. Tore: 0:1 Rene Huber (16.); 0:2/0:3 Matthias Galler (27. FE/60.). SR Dominik Prager (Klingenbrunn); 100.

Karpfham – Vilshofen 1:0:

Die 200 Zuschauer sahen einen munteren Sommer-Kick. Beide Teams erspielten sich im ersten Abschnitt jeweils eine gute Möglichkeit. Erst scheiterte Omovie an Graf und Voss, Anschließend Dandl an Stoye. In Hälfte zwei war das Spiel ausgeglichen, wobei der FCV nur durch Standards Gefahr ausstrahlte. Karpfham war entschlossener und wollte den Sieg mehr. Zeitstrafe: Noah Winterstötter (K/90.+4). Tor: Stefan Demuth (84.). SR Tobias Welck (Oberschneiding); 200.

Winzer – Neßlbach 1:1:

Tore: 1:0 Stefan Lohberger (23.); 1:1 Manuel Kesten (90.+1). SR Stefan Dorfner (Falkenfels); 350.

Eberhardsberg – Tiefenbach 3:2:

Es dauerte eine halbe Stunde, bis die Zuschauer bei brütender Hitze etwas Nennenswertes zu sehen bekamen. Eberhardsberg erholte sich schnell vom 0:1, erzielte noch vor dem Pausenpfiff den Ausgleich. Im zweiten Durchgang erwischten die Gastgeber den besseren Start und stellten per Kopfball auf 2:1. Von da an drängte Tiefenbach und erzwang den bis hierhin auch verdienten Ausgleichstreffer. Die heimstarken Borussen steckten abermals nicht auf und erzielten nicht zu Unrecht den Siegestreffer. Tore: 0:1 Andreas Spannbauer (31./Lupfer); 1:1 Jonas Zieringer (44./ Kopfball nach Ecke); 2:1 Christoph Schätzl (47.); 2:2 Raphael Lux (64.); 3:2 Schätzl (80.). SR Christian Jobst (Ruhmannsfelden); 110.

Schönbrunn – Riedlhütte 6:1:

Endlich der Erste Sieg der Lusenkicker und dann gleich deutlich und verdient. Riedlhütte vergab nach dem 2:0 eine Großchance, war ansonsten wenig gefährlich gegen die stabile SG-Abwehr. Deren Angreifer präsentierten sich dagegen gnadenlos effektiv und machten in der ersten Halbzeit aus vier Chancen vier Tore. Auch danach blieb der Gastgeber am Drücker, ehe die Partie abflachte. Dennoch gelangen dem KK-Meister noch zwei Einschüsse. Treffer: 1:0, 2:0 Jonas Schreiner (4., 8.); 3:0 Johannes Pichler (40.); 4:0 Schreiner (41.); 5:0 Robin Schreiner (63./Konter); 6:0 Lukas Schopf (75./Kopfball nach Freistoß); 6:1 Michael Friedl (78./FE). SR Lukas Kainz (Niederalteich); 250.

Salzweg – SG Thyrnau/Kellberg 5:1:

Am Ende einen ungefährdeten 5:1 Sieg erspielte sich Salzweg im Derby gegen Thyrnau zur Feier des Laufbahnfestes. Dabei erwischte Thyrnau eigentlich den besseren Start, aber scheiterte zweimal am glänzend parierenden Salzweger Schlussmann Caka. Danach war Salzweg kaum zu bremsen und ging durch einen sehenswerten Treffer durch Mautner 1:0 in Führung, Maxi Rohmann zwölf Minuten später auf 2:0 ausbaute. Noch vor der Halbzeit erhöhte Hugger mit einem schönen Lupfer auf 3:0. Direkt nach der Pause war es wieder Hugger, der nach einem Schuss von Rexhaj zu seinem zweiten Treffer abstaubte. Den letzten Salzweger Treffer zum 5:0 erzielte „Oldster“ Severin Muthmann. Thyrnau gelang immerhin in der Nachspielzeit nach einem Leichtsinnsfehler in der Salzweger Hintermannschaft der Ehrentreffer durch Reitberger. Tore: 1:0 Jonas Mautner (27.); 2:0 Max Rohmann (40.); 3:0/4:0 Christian Hugger (45.+2/51.); 5:0 Severin Muthmann (58.); 5:1 Alexander Reitberger (90.). SR Matthias Lehrhuber; 250

Quelle. Heimatsport

Kader FC Tittling

Angriff

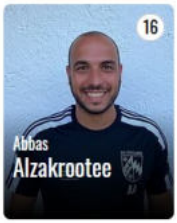

Mittelfeld

Quelle: Fupa

Abwehr

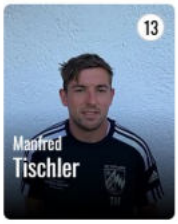

Torwart

Trainer

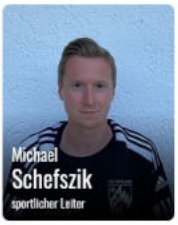

Kader FC Salzweg

Angriff

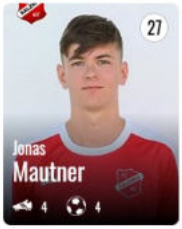

Mittelfeld

Quelle: Fupa

Abwehr

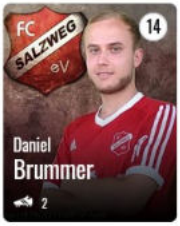

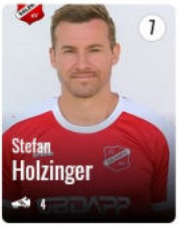

Torwart

Trainer

Quelle: Fupa

Es gibt wieder Lose mit tollen Preis
Erhältlich am Eingang und im Kiosk

Volksfest-Tombola 2023 des FC Tittling

1. Preis **Goldbarren im Wert von € 2.000,--**

2. Preis **Fernseher im Wert von € 1.000,--**
mit freundlicher Unterstützung von Euronics XXL Lindbüchl, Tittling

Los-Preis: € 1,-

3. Preis **Einkaufsgutschein Modepartner Heppel im Wert von € 600,--**
mit freundlicher Unterstützung von Modepartner Heppel, Tittling

4. Preis **Servicegutschein Autohaus Unrecht im Wert von € 300,--**
mit freundlicher Unterstützung von Ford Autohaus Unrecht, Tittling

5. Preis **Einkaufsgutschein Crea-Tür im Wert von € 300,--**
mit freundlicher Unterstützung von Crea-Tür Küchen Liebl, Ruderting

6. Preis **1 Biertisch-Garnitur plus 10 Maß plus 10 halbe Hendl mit großer Breze im Volksfest Tittling 2023 oder 2024 im Wert von € 250,--**

7. Preis **Samsung Galaxy Tab A8 im Wert von € 190,--**
mit freundlicher Unterstützung von Praml Energie- und Gebäudetechnik, Ruderting

8. Preis **Eichenholzuhr mit Eisenring 40 cm im Wert von € 180,--**

9. Preis **Einkaufsgutschein Sport Pongratz im Wert von € 100,--**
mit freundlicher Unterstützung von Sport Pongratz, Vilshofen

10. Preis **Ripperlessen im Wert von € 100,--**
mit freundlicher Unterstützung von Nicole Weinzierl, Nicki´s Party-Service, Tittling

11. Preis **Einkaufsgutschein Raiffeisenmarkt Tittling im Wert von € 100,--**
mit freundlicher Unterstützung von Raiffeisen-Markt Tittling der Raiffeisenbank i. Lkrs. Passau-Nord eG, Tittling

12. Preis **50 Liter Hutthurmer Bier im Wert von € 90,--**
mit freundlicher Unterstützung von Getränkecenter Endl, Tittling

Mit freundlicher Unterstützung von

Käser
wir bringen farbe ins spiel
Färbergasse 23 | 94104 Tittling | www.malerbetrieb-kaeser.de

Die Auslosung findet am Sonntag, den 27. August 2023 um ca. 22.00 Uhr im Festzelt des Tittlinger Volksfestes statt.

www.tittlingerstandvolk.de

Veranstalter FC Tittling e.V.

Vorschau aller Manschaften

Herren-Reserve	
SG Preying II/Tittling III DJK SG Schönbrunn II	26.08. 11:00
Herren	
SG Preying/Tittling II TSV Grafenau II	26.08. 13:00
Herren	
FC Tittling FC Salzweg	26.08. 15:00
B-Junioren	
(SG) SG Preming SV Aicha v. Wald	26.08. 17:00
D-Junioren	
SV Thurmansbang **(SG) FC Tittling**	29.08. 18:00
E-Junioren	
(SG) TSV Preying I (SG) FC Ruderting I	31.08. 17:00
D-Junioren	
SV Thurmansbang 2 **(SG) FC Tittling 2**	01.09. 16:30
Herren-Reserve	
SV Hintereben II SG Preying II/Tittling III	03.09. 13:00
Herren	
SV Hintereben SG Preying/Tittling II	03.09. 15:00

Volksfest Tittling

25.08.2023 - 28.08.2023

FREITAG
25. August

17:00 Standkonzert am Marktplatz
17:30 Festzug
18:30 Eröffnung und Anstich mit Bürgermeister und Ehrengäste
20:00 Festauftakt mit „Bayern Power"

SAMSTAG
26. August

ab 16:00
Festzeltbetrieb

20:00
Partyabend mit den „Midnight Ladies"

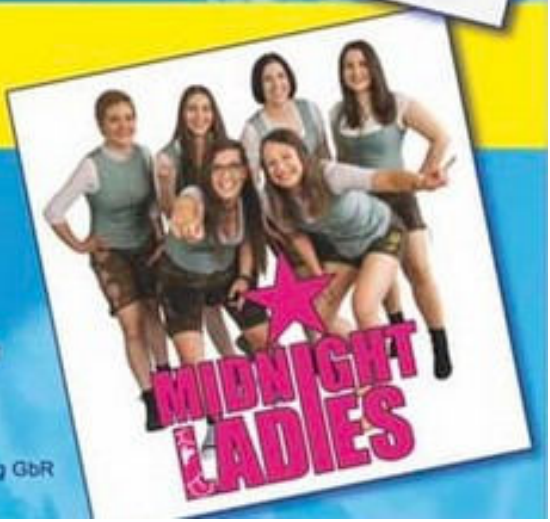

Veranstalter: Volksfest Tittling GbR

Volksfest Tittling

25.08.2023 - 28.08.2023

Veranstalter: Volksfest Tittling GbR

SONNTAG
27. August

TOMBOLA

Den ganzen Tag musikalische Unterhaltung von jungen Nachwuchstalenten aus der Region!

11:00 Weißwurstfrühschoppen mit der Blaskapelle Dreiburgenland Tittling
14:00 Festbetrieb
mit dem jungen „Waidler Express"
- Kaffee und Kuchen
vom Frauenbund Tittling
18:30 Fetzige Abendstimmung mit den „Schmiedbuam"
22:00 Ziehung der Volksfesttombola des FC Tittling

SCHMIED BUAM

MONTAG
28. August

TAG DER BETRIEBE

13:00 Kinder- und Seniorennachmittag
mit Festzug
Kaffee- und Kuchenverkauf
14:00 Alleinunterhalter „Erwin"
18:30 Tag der Betriebe
19:00 Tischnummernverlosung - jeder Biertisch erhält eine Nummer, wird diese Nummer aus dem Topf gezogen, erhalten die dort sitzenden 10 Freimaß (5 Tische werden gelost)
19:30 Festendspurt mit „Fritz & Friends"

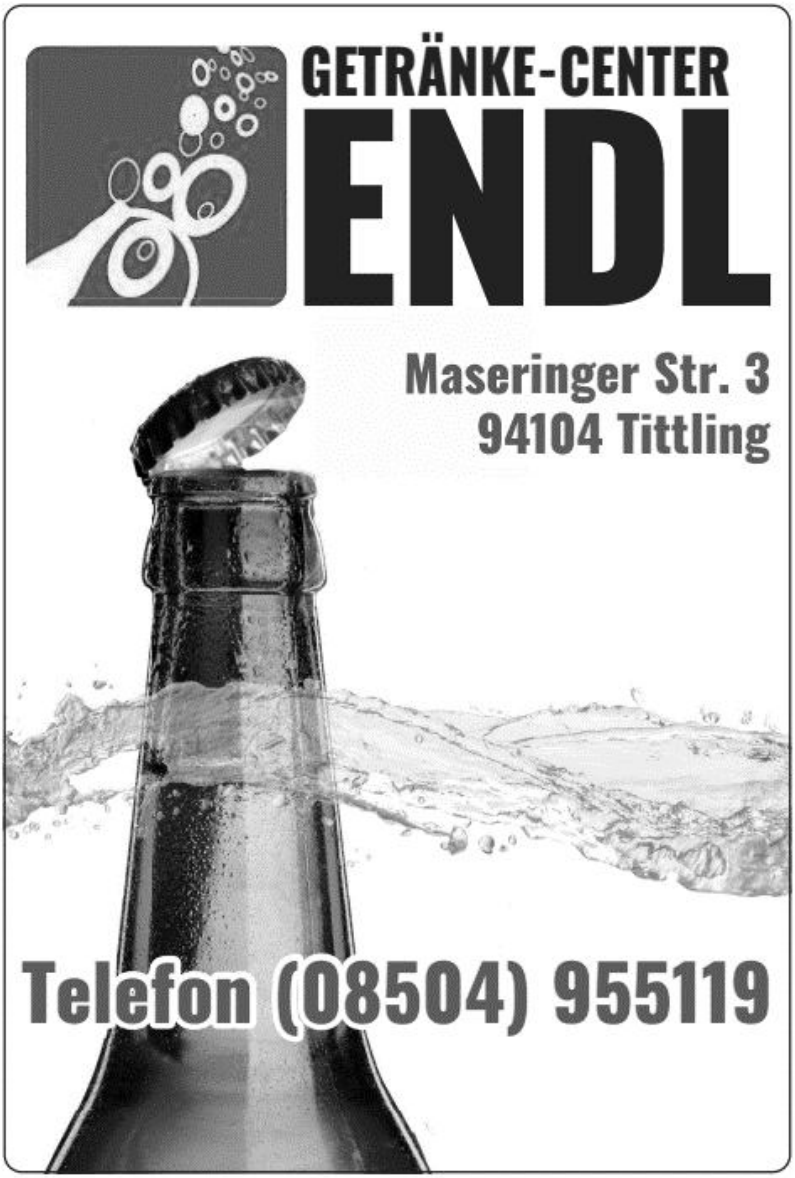
GETRÄNKE-CENTER
ENDL
Maseringer Str. 3
94104 Tittling
Telefon (08504) 955119

Küchen • Wohnen • Schlafen • Türen

Crea-Tür
Küchen Liebl GmbH

musterhaus küchen
FACHGESCHÄFT

94161 Ruderting
Trasham 55 • 08509 93630

94474 Vilshofen
Aidenbacher Str. 91 •08541 969972-0

Infos unter: www.crea-tuer.de

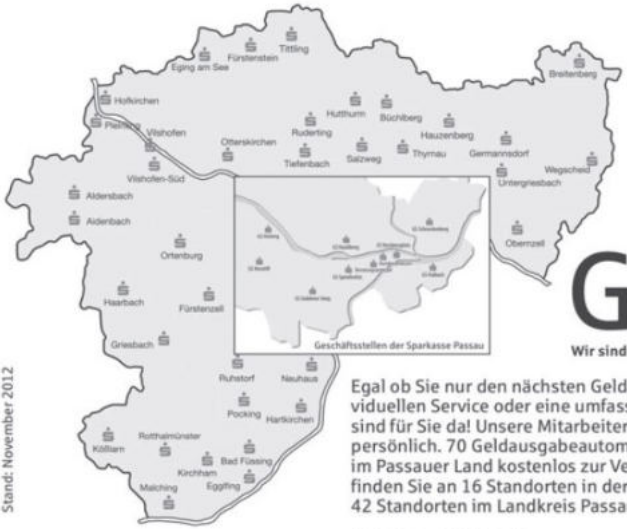

Gut.

Wir sind im Passauer Land immer in Ihrer Nähe!

Egal ob Sie nur den nächsten Geldausgabeautomaten suchen, individuellen Service oder eine umfassende Beratung wünschen, wir sind für Sie da! Unsere Mitarbeiter kennen ihre Kunden seit langem persönlich. 70 Geldausgabeautomaten stehen für unsere Kunden im Passauer Land kostenlos zur Verfügung. Und die Sparkasse finden Sie an 16 Standorten in der Stadt Passau, sowie an 42 Standorten im Landkreis Passau.

Fair, menschlich, nah und Marktführer im Passauer Land.

N E U - jetzt auch unter: www.facebook.com/sparkassepassau

www.sparkasse-passau.de

Sparkasse Passau

DLG
BUNDES-
EHRENPREIS
2022!
Wir wünschen eine
gesunde Saison!
Landbäckerei Kerscher GmbH
Hofmarkstr. 10a - 94113 Tiefenbach
08509/93214 info@landbaeckerei-kerscher.de

WEINZIERL´S
PARTYSERVICE & METZGEREI
Ob Spanferkel oder kaltes Buffet –
für jeden genau das Richtige!
Nicole & Andreas Weinzierl
Neusessing 8 - Aicha vorm Wald
Tel. 08504-3984 od. 08544-309831

Wilhelm
Blumen Aktuell
Meisterbetrieb
Ihr Fachgeschäft für zeitgemäße Floristik
Wilhelm Blumen Aktuell e.K. • Rothauer Str. 3 • 94104 Tittling • Tel. 08504/93177
Ihr Floristenteam von Blumen Aktuell
• ideenreiche Gestaltung • zuverlässiger Service • kompetente Beratung •

Sammeln Sie Impressionen und besuchen Sie unsere Ideengärten in Deching und Hengersberg. Nutzen Sie die Gelegenheit, die Gestaltungselemente für Haus und Garten in einem natürlichen Umfeld zu erleben. Eine Vielfalt von Gestaltungspflastern, Plattenbelägen, Palisaden und Mauersystemen wartet auf Sie.

- Betonpflastersteine
- Garten- und Terrassenplatten
- Hangbefestigungssysteme
- Palisaden, Stufen
- Gartenmauersysteme
- Mauerscheiben
- Graniterzeugnisse
- Burghof Mauersystem Antik

Karl Bachl Betonwerke
GmbH & Co. KG
Deching 3
94133 Röhrnbach
Tel. +49(0)8582/18-0
Fax +49(0)8582/18-2090

Karl Bachl Betonwerke
GmbH & Co. KG
Industriestr. 4
94491 Hengersberg
Tel. +49(0)9901/9303-0
Fax +49(0)9901/9303-27

Baustoff-Hotline:
+49(0)8582/18-0
baustoffe@bachl.de

BACHL

Gemeinsam Werte schaffen.

www.bachl.de

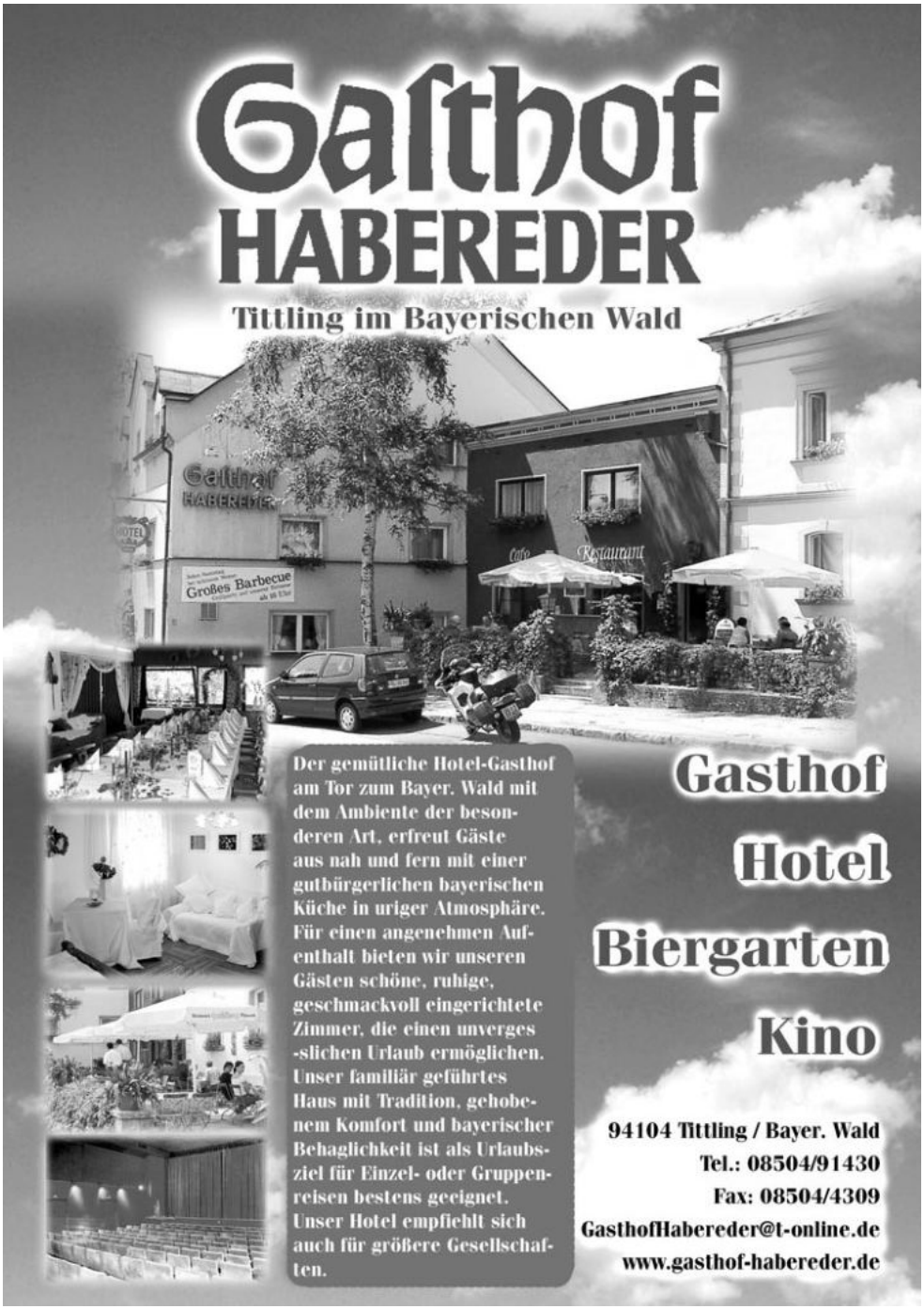
Gasthof
HABEREDER
Tittling im Bayerischen Wald
Gasthof
HABEREDER
Großes Barbecue
Cafe
Restaurant
Der gemütliche Hotel-Gasthof am Tor zum Bayer. Wald mit dem Ambiente der besonderen Art, erfreut Gäste aus nah und fern mit einer gutbürgerlichen bayerischen Küche in uriger Atmosphäre. Für einen angenehmen Aufenthalt bieten wir unseren Gästen schöne, ruhige, geschmackvoll eingerichtete Zimmer, die einen unverges-slichen Urlaub ermöglichen. Unser familiär geführtes Haus mit Tradition, gehobenem Komfort und bayerischer Behaglichkeit ist als Urlaubsziel für Einzel- oder Gruppenreisen bestens geeignet. Unser Hotel empfiehlt sich auch für größere Gesellschaften.
Gasthof
Hotel
Biergarten
Kino
94104 Tittling / Bayer. Wald
Tel.: 08504/91430
Fax: 08504/4309
GasthofHabereder@t-online.de
www.gasthof-habereder.de

Supergünstig – Der Weg lohnt sich!

MÖBEL ● SCHILLER GmbH

Tittling

Tel. 08504/8274
Muggenthalerstraße 7
www.schiller-moebel.de

Josef Krenn e.K. Granitwerk
Stützersdorf 29 A – 94104 Tittling
Telefon 08504/2167 – Fax 08504/956992
E-mail: granit-krenn@t-online.de
Internet: www.granitwerk-krenn.de
Graniterzeugnisse aus unserem Granitwerk und aus eigener Fertigung

REIFEN PRAML

REIFEN– UND KFZ–SERVICE

Enzersdorf 10
94104 Tittling

Telefon (08504) 8167
Telefax (08504) 2830

KropfaMobil

Besuchen Sie unseren Hofladen

Unsere Produkte werden selbst erzeugt und frisch für Sie zubereitet:

- Schmalzgebäck
- verschiedene Brotsorten
- Kuchen, Hefezopf
- Käse und Topfen
- Marmelade
- Pressack
- Geräuchertes (nur Wintermonate)
- Leberknödel
- Lüngerl
- Griebenschmalz
- verschiedene saisonale Produkte ...

Öffnungszeiten:
jeden Donnerstag
9:00 - 18:30 Uhr
Im Januar und August ist unser Hofladen geschlossen

Christa und Josef Artmann ❖ Anschießing 3 ❖ 94104 Tittling
Telefon 08504/3022 ❖ www.kropfamobil.de

gsund&fit
Praxis für Physiotherapie
Lena Dichtl

Lena Dichtl (BSc)
Inhaberin

Passauer Straße 4
94104 Tittling
Tel: 08504/9574422
Fax: 08504/9574423
gsundundfit-physio@gmx.de
Web: gsundundfit-physio.de

Physiotherapie
Sportphysiotherapie
Manuelle Therapie
Manuelle Lymphdrainage
Krankengymnastik am Gerät

Nichts ist unmöglich!

TOYOTA

seit 1974

AUTO Seidl e.K.

Erlenweg 1 - 2, Rappenhof
94104 Witzmannsberg / Tittling

Tel.: 08504 / 93234
info@seidl-autohaus.de

www.seidl-autohaus.de

- Neu- und Gebrauchtwagen
- Service für alle Marken
- Diagnose
- TÜV/AU Dienstag und Freitag
- Klimaservice
- Reifendienst
- Abschlepp-/ Pannendienst
- Hol- und Bringdienst
- Leihwagen

Josef Friedberger
Haustechnik GmbH
Heizung • Sanitär • Spenglerei • Solaranlagen • Schwimmbad
Herrenstraße 24a – 94104 Tittling

Beratung
Planung
Montage
Verkauf

Tel. 08504 / 2036 • Fax 2038

VOLLTREFFER FÜRS EIGENHEIM!

Bei Verkauf oder Kauf in Ihrer Region:

Johanna Maier
geprüfte Immobilienkauffrau
0151 51619778
johanna.maier@
sparkasse-passau.de

in Vertretung der Sparkassen Immobilien GMBH VERMITTLUNGS

Wagner GmbH
Metzgerei
Seit 50 Jahren Qualität aus eigener Schlachtung und Herstellung!

Partyservice

Mit uns bleiben Sie am Ball,
wenn es um Ihre Party geht.

Bayerwaldstraße 15 – 94169 Thannberg
Telefon 08544/569

Lederergasse 9 – 94104 Tittling
Telefon 08504/1745

Fragen Sie erst uns!

AGROLOHN

agrolohn.de

Wir bieten unsere Dienste an für

- Kommunal
- Garten
- Gewerbe
- Industriegelände
- Sport-/Golfplatz
- Spezialimmobilie

„Ihr Profi für Hackschnitzel frei Haus, sowie Sport und Golfplatzpflege!"

94154 Neukirchen v. Wald · Tel. 08504/93185 · Fax 08504/93184

HOMOLKA HOLZBAU GMBH

Zimmerei · Schreinerei

Holzbauten ○ Dachstühle ○ Dacheindeckungen ○ Altbausanierungen ○ Abbundzentrum ○ Fensterbau ○ Wintergärten ○ Treppenbau ○ Türen ○ Balkon

Wohngesunder Holzhausbau (Holzrahmen- und Blockhaus) nach baubiologischen Grundsätzen

Englburger Straße 46 · 94104 TITTLING

Telefon 08504/4141 · Fax 08504/4284

www.Homolka-Holzbau.de · Homolka-Holzbau-Tittling@t-online.de

KOCHEN. SCHLAFEN. WOHNEN.
wohlfühlen
Möbel EMPL
Muggenthalerstr. 23 | 94104 Tittling | Tel. 08504/1681
info@moebel-empl.de | www.moebel-empl.de

Ihr Trend-Optiker
OPTIK HAHN
Finden Sie noch jedes Korn?
Jetzt zur Sehberatung bei uns.
Wir testen, messen und prüfen Ihre persönliche Sehschärfe.
Marktplatz 1, 94104 Tittling, Tel. 08504/2400, Fax 08504/2467, www.optik-hahn.de

Metzgerei Ranzinger

Herrenstraße 2
94104 Tittling
Telefon: 0 85 04 / 30 00
Telefax: 0 85 04 / 91 86 72

Der Metzger Ihres Vertrauens bietet:

- **Partyservice für besondere Anlässe**
- **Belieferung von Vereins- und Betriebsfeiern**
- **Ripperlessen**
- **Geschenkgutscheine**
- **Präsentkörbe**
- **Plattenservice und vieles mehr**

Unser "Sommer-High-Light":

"Dreiburgenland-Grillplatte" ab 10 Personen

Der besondere Grillspaß für Jung und Alt - am besten gleich testen!

Traditionsmetzgerei Ranzinger seit 1974

Bewährte Qualität aus Meisterhand seit 1974 in Tittling!

Öffnungszeiten:

Mo., Mi. u. Do.:	**06.30 - 12.00 Uhr und 14.00 - 18.00 Uhr**
Di.:	**06.30 - 12.00 Uhr**
Fr.:	**06.30 - 18.00 Uhr**
Sa.:	**06.30 - 12.00 Uhr**

Metzgerei Ranzinger
Herrenstraße 2
94104 Tittling
Telefon: 0 85 04 / 30 00
Telefax: 0 85 04 / 91 86 72

Donaubauer GbmH
Schulstr. 22 · ☎ 08504-3063
94169 Thurmansbang
Bauunternehmen
Beratung und Planung, Ausführung sämtlicher Erd- und Bauarbeiten
Baustoffhandel
Preisgünstiger Verkauf sämtlicher Bauwaren ab Lager und frei Baustelle
Containerdienst
Abseitzmulden und Mietcontainer – platzsparend und sauber
RUFEN SIE UNS AN –
WIR BERATEN SIE GERNE!

wolf SYSTEM
wolf HAUS
Wir bieten Ihnen das
RUNDUMPAKET
MOSER
AGRARBAU INDUSTRIEBAU GEWERBEBAU HAUSBAU BEHÄLTERBAU
Bauen mit System!
WOLF SYSTEM GMBH | Am Stadtwald 20 | 94486 Osterhofen
Telefon 09932 37-0 | mail@wolfsystem.de | WWW.WOLFSYSTEM.DE

getränke
Degenhart
ALLES
für Ihr Fest!
Große Getränkeauswahl, Garnituren, Kühl-/
Schankanlagen, Gläser, Zelte, Schirme u.v.m.
Reservieren Sie unsere mobilen
Theken für Ihre Sommerparty:
1 Ausschankwagen-Roadrunner
2 Party-Apemobil
Rufen Sie uns an für eine unverbindliche Anfrage.
Das Anfrageformular für unsere komplette Leihaustattung finden Sie unter:
www.getraenke-degenhart.de/service/festserviceanfrage
1
2
www.party-ape.de
Find us on Facebook
Weitere Infos auch unter:
www.getraenke-degenhart.de
E-Mail: info@getraenke-degenhart.de · Telefon: 08509-912010

Spitzenberger
Garten- und Landschaftsbau
Ihr SPORTPLATZ ist
unser FACHGEBIET
• unverbindliche und kompetente BODENBERATUNG VOR ORT
• individuelle DÜNGUNGS- + PFLEGEKONZEPTE
• hochwertigste SPEZIALDÜNGER
CUXIN
DCM
Gartengestaltung
Stein- und Pflasterarbeiten
Pflanzungen und Pflege
Rasensaat und Blumenwiese
Beratung
Planung
Ausführung
Loosing 3
94154 Neukirchen v.W.
Tel. 0 85 09 / 938 555
Fax 0 85 09 / 938 557
Meisterbetrieb!

OFFSETDRUCK · VERLAG
DORFMEISTER
Immer am Ball für Sie:
www.dorfmeisterdruck.de
Ihre Druckerei in der Region!
C
M
Y
K
• Bahnhofstraße 6 • 94104 TITTLING • Tel. 08504/9127-0 •

BH
SEIT 1517
Hutthurmer
Bereit zum Anstoß!
Hutthurmer
Huadinger
Helles
ZAPFFRISCH GENIESSEN
www.hutthurmer.de
HUTTHURMER. DIE BRAUHANDWERKER.

elektro krenn gmbh
msr technik

Lust auf eine
»SPANNENDE«
ZUKUNFT?
Dann bewirb dich
telefonisch oder unter:

Wir suchen:
Elektriker
mit Berufserfahrung m/w
Auszubildende
zum Elektroniker für Energie
und Gebäudetechnik m/w

info@elektro-krenn.de - Elektro Krenn GmbH
Witzersdorf 7 - 94124 Salzweg - 08505 922133

Familie Schmalhofer
Dorfstraße 9/Rothau
94104 Tittling

Tel. 08504/1627
Fax 08504/922116

am
Dreiburgensee
im schönen
Dreiburgenland

HAB(L)E ALLES.
Neue Automobile
Gebrauchte Automobile
Zubehör & Lifestyle
Geschäfts- und Sonderkunden
Service & Teile
ATELIER UND FRIENDS
Autohaus Richard Hable
Autohaus Richard Hable GmbH | Grafenau | www.bmw-hable.de

Allianz
STADLER
Ihre Allianz in Tittling

SKRIBO

Dorfmeister

Schreiben I Schule I Schenken

Herrenstraße 1 • 94104 Tittling • Tel. 0 85 04 - 9 33 10
www.schreibwaren-dorfmeister.de

LOTTO

Tresdorf 7c • 94104 Tittling • Tel. 0 85 04 - 95 70 57
www.skribo-dorfmeister.de

WASSER UND ABWASSER

INDUSTRIE- UND VERFAHRENSTECHNIK

ENERGIE

WASSERWELTEN

SERVICE UND SUPPORT

pumpenpauli®

PROZESSE IN BEWEGUNG

Pumpentechnik und Elektro Pauli GmbH

Lindenstraße 35
Gewerbepark Rappenhof
94104 Witzmannsberg

Fon: +49 (0) 8504/9546-0
Fax: +49 (0) 8504/9546-20
info@pumpenpauli.de
www.pumpenpauli.de

Führerscheine
aller Klassen

no risk - but fun

Tittling · Thurmansbang · Haus i. W. · Neukirchen v. W.

Info-Hotline 0171.7729157
www.fahrschule-kloiber.de

FAHRSCHULE
KLOIBER

Sport
Michetschläger

Ihr Partner für guten Einkauf!

Marktplatz 29; 94157 Perlesreut; Tel.: 08555/267
www.Spomi.de

UHRMANN
REISEN
Busunternehmen

☎ 08504-91600

SHELL Station
Waschpark
Fürstenstein

Ford

AUTOHAUS
Unrecht
über 65 Jahre

Autohaus Unrecht e.K. ...seit 1958
Tittling (08504)90090 • Pocking (08531)91930
www.autohaus-unrecht.de

Faires Spiel & viel Erfolg wünscht...

Ihr Ford-Händler
im Bayerwald & im Rottal

Bayer. Wirtshaus – Restaurant – Festsaal

Kirchenwirt

Fam. Dick – Neukirchen vorm Wald

Gasthaus zum Kirchenwirt
Familie Albert Dick
94154 Neukirchen v. Wald

Telefon 08504/3035
Telefax 08504/5764

KD Kölbl
DRUCKLUFT-SERVICE GmbH

BERATUNG · VERKAUF · SERVICE · VERMIETUNG

- Industrie- u. Handwerkskompressoren
- Fahrbare Kompressoren
- Druckluftwerkzeuge
- Druckluftleitungen
- Bodenverdichtungsgeräte
- Generatoren
- Kältetrockner
- Filtertechnik
- Minibagger

Hirtreut 18 • 94157 Perlesreut
Tel. 08555 / 1304 od. 8530 • Fax 08555 / 1827

Ingersoll Rand
Vertragshändler

info@kds-ir.de

www.kds-ir.de

Montanus

Für vitale urgesunde Hunde

Flocken-Vollwertkost
Vollnahrung in Brockenform
Belohnungsfutter
Welpen-Menü
Welpenmilch
Spezialmineralfutter
Vitamin-Hefe-Tabletten
Vitaminpräparat
Desinfektionsmittel

Vollwertige Ernährung – mit leicht verfügbarer Energie, biologisch hochwertigem Eiweiß, wertvollen Fetten und den lebensnotwendigen Mineralstoffen, Vitaminen und Spurenelementen – bringt Kraft und Ausdauer, guten Knochenbau, kräftiges Gebiß, glänzendes Haar, gutes Sehvermögen und beste Zuchtergebnisse.

An BERGOPHOR Heimtiernahrung, 95326 Kulmbach, Tel. (0 92 21) 8 06 36

Synthetische Gewebe • Folien • Säcke

Zill

Qualität hat einen Namen

bergophor

FÜTTERN MIT SYSTEM

Mineralfutter für

Rinder – Schweine – Schafe – Pferde – Wild

Zu beziehen über:

Ferdinand Hartinger

Futtermittel

Schwanenreuth 6, 94508 Schöllnach

Telefon 09903/1886, Telefax 09903/941441

www.rbpn.de
Jetzt Mitglied werden und profitieren.
Nicht eine, sondern meine Bank.
Morgen kann kommen.
Wir machen den Weg frei.
Gemeinsam stärker.
Unsere Mitglieder sind Teilhaber unserer Bank. Sie bestimmen den Geschäftskurs demokratisch mit, erhalten Einblick in unsere Unternehmenszahlen und werden mit einer Dividende am Bankgewinn beteiligt. So handeln wir immer im Interesse unserer Mitglieder. Und genau das macht uns so stark.
Mehr als nur Bank...
Raiffeisenbank
i. Lkrs. Passau-Nord eG

Klessinger
Haustechnik
-Meisterbetrieb-

Thomas Klessinger
Enzersdorf 1
94104 Witzmannsberg
Tel:08504/2881
Fax:08504/2831
Handy:0170/4453386

- Heizungsbau
- Stückholzanlagen
- Pelletsanlagen
- Hackschnitzelanlagen
- Gas- u. Wasserinstallation
- Bäderplanung Alt- und Neubau
- Spenglerei
- Solaranlagen
- Regenwassernutzung
- Schwimmbadtechnik
- Kundendienst

PFLASTEREI SÜSS GmbH
94529 Aicha v. Wald/Edt 2a
Tel.: 08544/9728-0 • Fax: -20
Nutzen Sie unsere Stärke:
Maschineneinsatz • Materiallieferung • Verlegung
...alles aus einer Hand vom Meisterbetrieb

haim-computer.de
Beratung-Verkauf-Reparatur

Ihr zuverlässiger Partner rund um das Thema Computer, Internet und moderner Unterhaltungselektronik

Alexander Haim
Schnürring 3a
94142 Fürsteneck

Mobil: +49 (0)160 94178828
info@haim-computer.de
www.haim-computer.de

Leistungen

- Neue Geräte ganz nach Ihren Wünschen und individuell für Sie zusammengestellt
- Reparatur und Wartung Ihrer Geräte
- Hard- & Softwarelösungen
- Heimnetzwerklösungen
- u. v. m.

RoBi
FUSSBODENMARKT

FUSSBODENMARKT

Echtholzparkett | Bio-Vinyl-Boden | Vinyl
Bambus | Kork | Laminat | OSB-Verlegeplatten
Terrassendielen | Deckenpaneelen
Holzbriketts | Zubehör

www.robi-fussbodenmarkt.de

RoBi Fussbodenmarkt GmbH
Am Schacherfeld 1 | 94104 Tittling

Tel. 08504 9548502
Fax 08504 9548503
info@robi-fussbodenmarkt.de

kasberger

DIE WELT DES BAUENS

Passau Freyung Neuötting Pfarrkirchen Pocking Vilshofen Schärding
Öffnungszeiten: 7.30 - 18.00 Uhr. Sa: 8.00 - 12.00 Uhr | **www.kasberger.de**

S&K METALLBAU GmbH

Zertifizierung nach DIN EN 1090

S&K Metallbau GmbH
Raiffeisenstraße 5
D-94116 Hutthurm
0 85 05/91 66 22
0 85 05/91 66 50
sk.metallbau@t-online.de
www.sk-metallbau.com

Sonderanfertigungen, Kunstgestaltung
Reparatur- und Sonderschweißungen
Edelstahl- und Aluminiumverarbeitung
Geländer, Treppen und Balkone
Anlagen- und Rohrleitungsbau
Schweißkonstruktionen
Wasserstrahlzuschnitte

Käser GmbH

MALERBETRIEB - TROCKENBAU

Wir bringen Farbe ins Spiel

- Innenraum- und Fassadengestaltung
- Fertigputze und Vollwärmeschutz
- Verlegung von Bodenbelägen
- Trockenbau

Meisterbetrieb
Färbergasse 23
Tel. 08504-4503
Mobil 0170-4452982
94104 TITTLING