FC TITTLING e.V.

STADION-ZEITUNG

FREUNDSCHAFTSSPIEL

FC Tittling – TSV 1860 München

Mittwoch, 28. Juni 2023

Anstoß 17:00 Uhr

www.fc-tittling.de

Herstellung:
Offsetdruck
Dorfmeister,
Tittling

SAISON 2022/2023

32. Jhg./Nr. 14 · Herausgeber: FC Tittling

Sehr verehrtes Publikum,

der FC Tittling möchte Sie als Zuschauer und Fan zum heutigen Heimspiel anlässlich unserer 100 Jahr- Feier zwischen dem FC Tittling und dem TSV 1860 München aufs herzlichste begrüßen

Ein besonderer Gruß ergeht an unseren heutigen Gegner, dem TSV 1860 München mit seinen Spielern, Funktionären und mitgereisten Fans.

Ebenfalls recht herzlich begrüßen wir den Hauptschiedsrichter der heutigen Begegnung, Herr Maximilian Prechtl sowie seinen beiden Assistenten Roland Schrank und Lukas Penzkofer

Wir wünschen den Schiedsrichtern und seinen beiden Assistenten eine glückliche Hand bei ihren Entscheidungen.

Fair geht vor!

Bitte unterlassen Sie Beleidigungen und Zurufe gegenüber den Unparteiischen und den Linienrichtern. Sie versuchen, ihre Sache so gut wie möglich zu machen. Dass ihnen dabei genau wie den Spielern auch mal die eine oder andere Fehlentscheidung passieren kann, ist nur menschlich, auch wenn man sich als Spieler oder Fan dadurch benachteiligt fühlt. Aber mit Absicht macht niemand einen Fehler.

Wer es aber dennoch nicht lassen kann und einen der Schiedsrichter permanent beleidigt oder gar anpöbelt, wird von unserem Ordnungsdienst ohne lange Debatte sofort des Sportgeländes verwiesen.

Ohne SR gäbe es keinen Fußball

Vorwort:

Zum Start der Vorbereitung findet in Tittling ein wahres Highlight für Amateurfußballer statt. Es tritt die Profimannschaft des TSV 1860 München zum sportlichen Vergleich im Hötzendorfer Stadion an.
Das Spiel gegen die Blauen aus München ist der Abschluss der Feierlichkeiten der 100 Jahrfeier des FC Tittling.
Am vergangen Sonntagmorgen lud das neue Trainerteam Moser, Kern und Pfeil zum Trainingsauftakt mit anschließendem Weißwurstfrühstück ein.
Neben den neuen Trainern Josef Moser (FC Vilshofen), Michael Kern (TSV Grafenau) und Fabian Pfeil (TSV Waldkirchen) wurden 3 weitere Neuzugänge in der Mannschaft willkommen geheißen. Manuel Stümpfl, Manuel Schrank (beide SG Preming) und Christoph Bartl (FC Ruderting) stießen zum Kader dazu. Verlassen haben den FC Tittling Johannes Gastinger (SV Grainet), Benedikt Obermüller (SV Perlesreut), Nick Seidl (SG Vornbach) und Johannes Regner (SV Neukirchen).
Ganz schweren Herzens müssen wir heute zwei ganz große Spieler des FC Tittling in die Fußballrente verabschieden, Marco Fesl und Vereinslegende Josef Sigl.
Beide mussten ihren schwerwiegenden Knieverletzungen Tribut zollen.
Marco Fesl hat in vorderster Front dafür gesorgt, dass die Münchner Löwen nach Tittling kommen.
Mit diesem ersten großen Test will unsere Mannschaft in die 5-wöchige Vorbereitung starten, um am 29. Juli bereit zu sein, damit man wieder eine weit bessere Rolle als in der vergangenen Saison spielen kann.
Als erstes möchte ich heute die Fans des FC Tittling, die Löwen- Fans und auch alle neutralen Zuschauer im Tittlinger Fußballstadion begrüßen.

.

Wir bedanken uns bei Josef Sigl

Herr Josef Sigl, Tittling

Tittling, den 28.06.2023

Vielen herzlichen Dank für deine Leistungen als Spieler des FC Tittling

Lieber Josef,

im Namen der Mitglieder unseres FC Tittling danken wir dir sehr herzlich für die vielen Jahre als Spieler, in denen du dich mit vollem Engagement und mit viel Herzblut für unseren FC eingesetzt hast.

Dich mit einem Wort zu beschreiben ist mehr als schwierig. Torjäger vom Dienst, Coach, Abteilungsleiter, Kapitän, absoluter Leader, Feierbeast, Identifikationsfigur, Lebensversicherung, Mentalitätsmonster. Doch für deinen Herzensverein und seine Mitglieder bist du schlichtweg eine „Legende"! In der Geschichte des FC Tittling gab es viele herausragende Fußballer, doch keiner hat diesen Verein so geprägt wie du. 291 Spiele, 212 Tore und 99 Assists sprechen für sich und das erst seit Erfassung der Fupa-Statistiken 2008. Solche Zahlen werden womöglich nie wieder erreicht werden.

Du warst stets ein unermüdlicher Kämpfer und Leader auf dem Platz. Bei gegnerischen Verteidigern warst du gefürchtet und deren Trainer brachtest du zum Verzweifeln.

Als Coach hast du uns 2016 zum Klassenerhalt in der Bezirksliga geführt. Ein Highlight deiner großen Karriere war mit Sicherheit das Relegationsspiel in Ortenburg, in dem du mit deinem unbändigem Willen die Mannschaft 10 Minuten vor Schluss trotz 1:4 Rückstand noch in die Verlängerung und zum Sieg geführt hast.

Nach einer für uns sehr schmerzlichen Zeit von einem Jahr in Hauzenberg und Ruhmannsfelden hast du uns 2018 mit 26 Toren in 26 Spielen im Alleingang in die Bezirksliga geschossen.

Im Oktober 2021 leitete leider ein Kreuzbandriss das Ende deiner so glanzvollen Karriere ein. Diese Verletzung ließ dich nicht mehr auf die Beine kommen und alle Versuche wieder auf den Platz zurückzukehren scheiterten.

Nichtsdestotrotz gab es für dich zum Ende der abgelaufenen Saison überhaupt keine andere Meinung als unsere extrem personell dezimierte und verunsicherte Mannschaft mit deiner Präsenz und deiner Mentalität auf dem Platz zu unterstützen. Trotz knapp 2-jähriger Verletzungspause und immer noch kaputtem Knie. Deine Leistung im letzten Saisonspiel über 85 Minuten mit diesen Voraussetzungen sucht seinesgleichen.

Lieber Josef, Vielen Dank.

Gez.

Vorstandschaft – FC Tittling e.V.

Küchen • Wohnen • Schlafen • Türen

Crea-Tür
Küchen Liebl GmbH

musterhaus küchen
FACHGESCHÄFT

94161 Ruderting
Trasham 55 • 08509 93630

94474 Vilshofen
Aidenbacher Str. 91 •08541 969972-0

Infos unter: www.crea-tuer.de

Wir bedanken uns bei Marco Fesl

Herr Marco Fesl, Tittling

Tittling, den 28.06.2023

Vielen herzlichen Dank für deine Leistungen als Spieler des FC Tittling

Lieber Marco,

im Namen der Mitglieder unseres FC Tittling danken wir dir sehr herzlich für die vielen Jahre als Spieler, in denen du dich mit vollem Engagement und mit viel Herzblut für unseren FC eingesetzt hast.

Bereits als Jugendspieler hast du erste Erfahrungen in der ersten Mannschaft gesammelt und gezeigt, dass du in den kommenden Jahren ein wichtiger Baustein und Lautsprecher auf dem Platz sein wirst.

Mit deiner kompromisslosen und geradlinigen Spielweise hast du alle Trainer von dir überzeugt.

Deine sportlichen Highlights waren mit Sicherheit die beiden Aufstiege, 2014 mit unserer zweiten Mannschaft und 2018 mit unserer ersten Mannschaft.

Bis auf ein halbjähriges Intermezzo hast du deine komplette Fußballkarriere für deinen FC Tittling gespielt.

Auf dem Spielfeld warst du dir für nichts zu schade und hast auch immer deine Knochen hingehalten.

Aufgrund einer sehr schwerwiegenden Knieverletzung musstest du 2019 eine sehr lange Zeit pausieren.

Ab 2021 wurdest du wieder ein unverzichtbarer Bestandteil der Mannschaft und absoluter Leader im Team.

Egal wo du eingesetzt wurdest 100 % Leistung waren dir nicht genug, du hast immer 120 % gegeben.

Deine erneute Knieverletzung im Frühjahr hat eine unserer sportlich schwierigsten Phasen und leider auch dein viel zu frühes Karriereende eingeläutet.

Nichtsdestotrotz bleibst du weiterhin ein fester Bestandteil der Mannschaft und ein enorm wichtiger Baustein bei deinem FC Tittling.

Lieber Marco, Vielen Dank.

Gez.

Vorstandschaft – FC Tittling e.V.

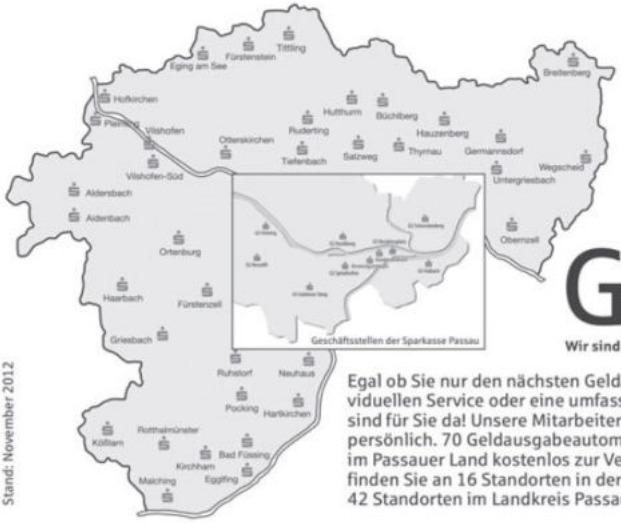

Stand: November 2012

Gut.

Wir sind im Passauer Land immer in Ihrer Nähe!

Egal ob Sie nur den nächsten Geldausgabeautomaten suchen, individuellen Service oder eine umfassende Beratung wünschen, wir sind für Sie da! Unsere Mitarbeiter kennen ihre Kunden seit langem persönlich. 70 Geldausgabeautomaten stehen für unsere Kunden im Passauer Land kostenlos zur Verfügung. Und die Sparkasse finden Sie an 16 Standorten in der Stadt Passau, sowie an 42 Standorten im Landkreis Passau.

Fair, menschlich, nah
und Marktführer im Passauer Land.

N E U - jetzt auch unter: **www.facebook.com/sparkassepassau**

www.sparkasse-passau.de

Sparkasse Passau

Die neue Mannschaft der Löwen kommt: Profis der Sechziger spielen gegen den FC Tittling

Es liegen einige Klassen zwischen den Profis des TSV 1860 München und den Kickern des FC Tittling aus dem Dreiburgenland. Doch darum geht es bei diesem Match am Mittwoch, 28. Juni, auch gar nicht.

Der sportliche Aspekt gerät bei diesem Freundschaftsspiel etwas in den Hintergrund, denn es handelt sich bei den Sechzigern immerhin um die Profis eines Clubs der 3. Liga, die mittelfristig den Aufstieg anpeilen. Da überwiegt der Event-Charakter, denn man freut sich in erster Linie, dass die Profis zu ihren Fans reisen.

In dem Bewusstsein, dass es gerade in Südostbayern viele Sechziger-Fans gibt, hatte sich der FC Tittling schon frühzeitig um die Zusage für das Freundschaftsspiel bemüht, feierte man doch vor mehr als zwei Jahren den 100. Geburtstag. Doch sowohl der Jubiläumsfeier als auch diesem Jahrhundert-Fußballspiel machte Corona einen Strich durch die Rechnung Umso erfreulicher ist es jetzt für die Sportler des FC, dass es nun doch noch zu dem ersehnten Aufeinandertreffen mit den Profis aus München kommt. Auch während der Pandemie ist der Kontakt zwischen den Initiatoren nie abgerissen. Jetzt kann man sich im Dreiburgenland über die Zusage aus München freuen. Da sind auch nicht nur die Verantwortlichen des FC Tittling happy, sondern alle Sechziger-Fans in ganz Ostbayern, vor allem die, welche zu jedem Heimspiel nach München ins Grünwalder Stadion pilgern.

In Tittling können sie ihre Idole und deren fußballerisches Können jetzt aus nächster Nähe beobachten und auch noch das eine oder andere Autogramm ergattern. Am Mittwoch, 28. Juni, ist es so weit. Um 17 Uhr steigt die Partie zwischen dem FC Tittling und dem TSV 1860 München auf heimischem Gelände. Seit Monaten wurden die Planungen für dieses Match vorangetrieben. Die Münchner reisen mit dem gesamten Profikader an.

Man erwarte daher viele Fans, die die Gelegenheit nutzen, ihre Vorbilder hautnah zu sehen. Die Verantwortlichen sind gerüstet, hört man vom FC Tittling um die beiden Vorsitzenden Andreas Dankesreiter und Antonia Obermeier. Beide erwarten ein friedliches Fußballfest, denn der Sport steht im Vordergrund.

Quelle: Heimatsport

100 Jahre FC Tittling – Das Festprogramm

Kabarettabend
mit
Django Asül
Freitag,
18. November 2022

KARTENVORVERKAUF:

Skribo Dorfmeister
Herrenstraße 1, 94104 Tittling

Euronics Lindbüchl
Muggenthaler Str. 14, 94104 Tittling

Vereinsheim FC Tittling

Hutthurmer
DIE BRAUHANDWERKER.

100 Jahre
FC Tittling e.V.

Festprogramm

Freitag, 18. November 2022	Samstag, 19. November 2022	Sonntag, 20. November 2022
Kabarettabend mit Django Asül Einlass: 18:30 Uhr Beginn: 20:00 Uhr - - - Dreiburgenhalle Tittling - - - Kartenvorverkauf: Skribo Dorfmeister Euronics Lindbüchl Vereinsheim FC Tittling - - - Bayerische Schmankerl	**Jahr100Party** mit DJ Jan Eder TUNE JAN Einlass: 20:00 Uhr - - - Dreiburgenhalle Tittling - - - Sportlerball der Freunde des Fußballsports - - - Bier, Mixgetränke, Cocktails Snacks	**Tag der Vereine** 9:00 Uhr Gottesdienst in der Pfarrkirche St. Vitus - - - 10:00 Uhr Festzug zur Dreiburgenhalle - - - 11:00 Uhr Festreden - - - 12:30 Uhr Mittagessen und gemütlicher Ausklang

FC Tittling feiert ein großartiges Jubiläumsfest

Drei Tage durfte im Dreiburgenland gefeiert werden. Der Anlass: 100 Jahre FC Tittling.

Hatte am Freitag schon Kabarett-Star Django Asül begeistert, folgten am Samstag die Jahrhundertparty und am Sonntag der große Festgottesdienst mit Festakt. Das alles hat die junge Führungsriege des Fußballclubs bestens hingekriegt, hörte man allenthalben, auch natürlich durch die Unterstützung von Bürgermeister und Schirmherrn Helmut Willmerdinger, der trotz Krankheit vorbeischaute.

„100 Jahre, wenn das kein Grund zum Feiern ist“, meinte Pfarrer Fabian Feuchtinger in seiner Predigt beim Festgottesdienst. Gottesdienste feiere man in diesen Fällen zum Gedenken an die verstorbenen Mitglieder, aber auch, um für die Talente zu danken, die der Herrgott geschenkt habe. Oft habe man den Eindruck, Sport sei die neue Religion oder eine Ersatzreligion. Es wäre aber schön, wenn die Christen auch in der Religion den Einsatz zeigen würden wie beim Sport.

Pfarrer segnet die Festbänder

Eine Untersuchung habe ergeben, dass 50 Prozent wegen der Gemeinschaft in einen Sportverein eintreten, diese Gemeinschaft werde auch im FC Tittling gelebt. Der Verein bilde ja auch das Fundament für das Volksfest. Sport sei auch eine Schule der Selbstdisziplin, ein fairer Wettkampf komme nur zustande, wenn sich alle an die Regeln halten. So weit liegen also Sport und Glaube gar nicht auseinander. Pfarrer Feuchtinger dankte dem Verein für alle seine Leistungen, insbesondere auch für die Kinder- und Jugendarbeit. Anschließend segnete er die Festbänder, die an der Vereinsfahne angebracht wurden. Der Festgottesdienst wurde musikalisch vom Chor „Horizont“ gestaltet, was diesem am Ende viel Beifall einbrachte.

In einem langen Festzug, angeführt von der Blaskapelle Dreiburgenland Tittling, den vielen Ehrengästen und dem Jubelverein zog man zur Dreiburgenhalle zum Festakt und zum Feiern. Vorsitzender Andreas Dankesreiter begrüßte ganz besonders Pfarrer Fabian Feuchtinger und Pater Thomas, Landrat Raimund Kneidinger, den Präsidenten des Bayerischen Fußballverbands Dr. Christoph Kern, den niederbayerischen BLSV-Vize Walter Knoller, die drei Bürgermeister Helmut Willmerdinger, der auch Schirmherr war, Josef Artmann und Robert Koller, Fahnenmutter Maria Fesl sowie den Patenverein TSV Preying, den Partnerverein SG Preming und die übrigen Nachbar- und Ortsvereine.

Er sei gerne gekommen, gestand BFV-Präsident Kern. Der Verein habe ein stolzes Alter und sei in dem unsicheren Krisenjahr 1921 von jungen Leuten gegründet worden. Damit sei Gemeinschaft geschaffen worden. Das Fest werde vor einer tollen Kulisse gefeiert, der Verein sei damit auf dem richtigen Weg und gehe mit seinen über 600 Mitgliedern in eine gute Zukunft. Der Fußballpräsident lobte auch die Tittlinger Radler für ihre tollen Aktionen.

Landrat bricht Lanze für den Breitensport

Der 100. Geburtstag werde heuer im 101. Jahr verspätet gefeiert, meinte Landrat Raimund Kneidinger. Der Landrat brach eine Lanze für den

Breitensport, obwohl er in dieser Woche Sportler ausgezeichnet habe, die national und international große Erfolge errungen haben. Der Sport habe für die Qualität einer Region eine herausragende Stellung. So sei auch der FC Tittling ein unverzichtbarer Baustein für ein lebendiges und vielfältiges Angebot. Der Traditionsverein sei ein moderner Dienstleister.

Die Grüße des BLSV überbrachte Walter Knoller. Auch er lobte dieses herausragende Fest. In den 20er Jahren seien Vereinsgründungen in eine schwierige Zeit gefallen. Die aktuelle Pandemiezeit habe gezeigt, was die Sportvereine leisten, denn gerade Kinder und Jugendliche hatten darunter besonders zu leiden. „Wir beim BLSV setzen auf solche Ehrenamtliche“, schloss Knoller. „Wer so ein Fest auf die Beine stellt, ist großartig“, stellte Schirmherr und Bürgermeister Helmut Willmerdinger, der trotz schwerer Erkrankung gekommen war, in seiner kurzen Ansprache fest. Er lobte die Ortsvereine als das Rückgrat der Gesellschaft. Den Jubelverein unterstütze die Marktgemeinde mit einem Geschenk von 1000 Euro.

Die Grüße des BLSV überbrachte Walter Knoller. Auch er lobte dieses herausragende Fest. In den 20er Jahren seien Vereinsgründungen in eine schwierige Zeit gefallen. Die aktuelle Pandemiezeit habe gezeigt, was die Sportvereine leisten, denn gerade Kinder und Jugendliche hatten darunter besonders zu leiden. „Wir beim BLSV setzen auf solche Ehrenamtliche“, schloss Knoller. „Wer so ein Fest auf die Beine stellt, ist großartig“, stellte Schirmherr und Bürgermeister Helmut Willmerdinger, der trotz schwerer Erkrankung gekommen war, in seiner kurzen Ansprache fest. Er lobte die Ortsvereine als das Rückgrat der Gesellschaft. Den Jubelverein unterstütze die Marktgemeinde mit einem Geschenk von 1000 Euro.

Angaben zur Quelle:
Bericht: PNP, Martin Wimösterer
Foto: Heisl

BFV-PRÄSIDENT CHRISTOPH KERN GRATULIERT DEM FC TITTLING ZUM 100. GEBURTSTAG

Feste muss man feiern, wie sie fallen. Eine oft gebrauchte Binsenweisheit, doch im Falle des FC Tittling passt sie vortrefflich. Bereits im Jahr 2021 feierte der niederbayerische Klub sein 100-jähriges Bestehen, der Konfettiregen blieb infolge der Corona-Pandemie jedoch aus. Vorerst. Denn: Die Jubiläumsparty wurde nachgeholt. Knapp ein Jahr später gab's drei Tage Ausnahmezustand in der rund 4000 Einwohner zählenden Marktgemeinde im Landkreis Passau.

Kabarettabend mit Django Asül am Freitag, Jahr-100-Party mit DJ Jan Eder am Samstag und schließlich Gottesdienst, Festumzug und Festakt am Sonntag. Der FC Tittling mit seinen 600 Vereinsmitgliedern um den 1. Vorsitzenden Andreas Dankesreiter hatte ein buntes Rahmenprogramm auf die Beine gestellt – und am Sonntag ließ es sich auch BFV-Präsident Christoph Kern nicht nehmen, in Tittling vorbeizuschauen, in der Dreiburgenhalle ein Grußwort zu sprechen und im Anschluss den Vereinsverantwortlichen die offizielle Ehrungsurkunde des BFV für das 100-jährige Vereinsjubiläum zu überreichen.

Für Kern, der sich nach dem offiziellen Teil des Festaktes in das Goldene Buch des Marktes Tittling eintragen durfte, war sein Kommen eine Herzensangelegenheit. „Veranstaltungen wie das Vereinsjubiläum des FC Tittling sind für mich von ganz besonderer Bedeutung. Denn bei Veranstaltungen wie diesen habe ich die Möglichkeit Danke zu sagen – Danke, für Leidenschaft, Einsatz und Wille, für das großartige Engagement der Verantwortlichen, ohne die der Ball in Bayern nicht rollen würde", erklärte der BFV-Präsident: „Die Vereine in Bayern sind das Abbild des Verbandes, sie sind die Basis. In den nächsten Jahren möchten wir diese wieder mehr in den Vordergrund rücken. Besser gesagt: Wieder näher an Sie heranrücken und als Verband greifbar sein. Greifbar für die Menschen, die unsere Hilfe benötigen."

BFV-Präsident Christoph Kern (l.) und Andreas Dankesreiter, 1. Vorsitzender des FC Tittling, mit der offiziellen BFV-Urkunde.
Quelle: Tobias Koronai/BFV

Tittlings 1. Vorsitzender Andreas Dankesreiter sagte: „Unser Festwochenende war ein voller Erfolg und es freut uns sehr, dass so viele Ehrengäste unserer Einladung gefolgt sind – unter anderem eben auch BFV-Präsident Dr. Christoph Kern. Für uns ist das ein sehr schönes Feedback. Wir als Verein wollen unseren Mitgliedern – und vor allem auch den jungen Menschen in unserer Umgebung – eine zweite Heimat geben. Dass unser Engagement auch von den Ehrengästen honoriert wird, ist für uns als Verantwortliche natürlich ein tolles Zeichen dafür, dass wir auf dem richtigen Weg sind.“ Neben BFV-Präsident Christoph Kern waren außerdem Tittlings Bürgermeister Helmut Willmerdinger, Landrat Raimund Kneidinger und BLSV-Kreis-Vorsitzender Walter Knoller in die Dreiburgenhalle gekommen.

Quelle: Tobias Koronai/BFV

Kader FC Tittling

Torwart

23

Yousef Aldouri
26 Jahre
0 Einsätze 0 Tore

1

Niklas Schrank
keine Altersangabe
0 Einsätze 0 Tore

Abwehr

Christoph Bartl
30 Jahre
0 Einsätze 0 Tore

17

Stephan Bauer
21 Jahre
0 Einsätze 0 Tore

5

Markus Kronawitter
26 Jahre
0 Einsätze 0 Tore

Josef Moser
33 Jahre
0 Einsätze 0 Tore

Fabian Pfeil
26 Jahre
0 Einsätze 0 Tore

5

Johannes Roll
30 Jahre
0 Einsätze 0 Tore

Manuel Schrank
25 Jahre
0 Einsätze 0 Tore

13

Manfred Tischler
35 Jahre
0 Einsätze 0 Tore

Mittelfeld

21

Michael Graf
29 Jahre
0 Einsätze 0 Tore

33

Nico Hager
24 Jahre
0 Einsätze 0 Tore

22

Michael Kern
29 Jahre
0 Einsätze 0 Tore

Severin Kusser
26 Jahre
0 Einsätze 0 Tore

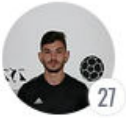

Drin Miftari
24 Jahre
0 Einsätze 0 Tore

Michael Schefszik
29 Jahre
0 Einsätze 0 Tore

Manuel Stümpfl
26 Jahre
0 Einsätze 0 Tore

Angriff

Abbas Alzakrootee
30 Jahre
0 Einsätze 0 Tore

Maximilian Schiller
21 Jahre
0 Einsätze 0 Tore

Trainer

Josef Moser
33 Jahre
Trainer

Michael Kern
29 Jahre
Spielertrainer

Fabian Pfeil
26 Jahre
spielender Co-Trainer

Michael Friedrich
37 Jahre
Torwart-Trainer

Lena Dichtl
keine Altersangabe
Physiotherapeut

Michael Schefszik
29 Jahre
sportlicher Leiter

Josef Sigl
36 Jahre
sportlicher Leiter

Quelle: Fupa

Kader TSV 1860 München

Torwart

Marco Hiller
26 Jahre
0 Einsätze 0 Tore

David Richter
24 Jahre
0 Einsätze 0 Tore

Julius Schmid
22 Jahre
0 Einsätze 0 Tore

Abwehr

Michael Glück
20 Jahre
0 Einsätze 0 Tore

Fabian Greilinger
22 Jahre
0 Einsätze 0 Tore

Niklas Lang
21 Jahre
0 Einsätze 0 Tore

Christopher Lannert
25 Jahre
0 Einsätze 0 Tore

Phillipp Steinhart
30 Jahre
0 Einsätze 0 Tore

Jesper Verlaat
27 Jahre
0 Einsätze 0 Tore

Mittelfeld

Milos Cocic
20 Jahre
0 Einsätze 0 Tore

Damjan Dordan
20 Jahre
0 Einsätze 0 Tore

Marlon Frey
27 Jahre
0 Einsätze 0 Tore

Julian Guttau
23 Jahre
0 Einsätze 0 Tore

Tim Rieder
29 Jahre
6 — 0 Einsätze — 0 Tore

Erik Tallig
23 Jahre
8 — 0 Einsätze — 0 Tore

Angriff

Lorenz Knöferl
20 Jahre
0 Einsätze — 0 Tore

Fynn-Luca Lakenmacher
23 Jahre
19 — 0 Einsätze — 0 Tore

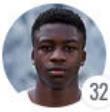

Mansour Ouro-Tagba
18 Jahre
32 — 0 Einsätze — 0 Tore

Meris Skenderovic
25 Jahre
14 — 0 Einsätze — 0 Tore

Devin Sür
19 Jahre
23 — 0 Einsätze — 0 Tore

Albion Vrenezi
29 Jahre
9 — 0 Einsätze — 0 Tore

Quelle: Fupa

Trainer

Maurizio Jacobacci
60 Jahre
Trainer

Franz Hübl
34 Jahre
Co-Trainer

Stefan Reisinger
41 Jahre
Co-Trainer

Harald Huber
44 Jahre
Torwart-Trainer

Norbert Stegmann
74 Jahre
Betreuer

Fatih Aslan
33 Jahre
Teammanager

Jörg Mikoleit
52 Jahre
Fitnesstrainer

Günther Gorenzel-Simonitsch
51 Jahre
Sportdirektor

DLG
BUNDES-
EHRENPREIS
2022!
Wir wünschen eine
gesunde Saison!
Landbäckerei Kerscher GmbH
Hofmarkstr. 10a - 94113 Tiefenbach
08509/93214 info@landbaeckerei-kerscher.de

WEINZIERL´S
PARTYSERVICE & METZGEREI
Ob Spanferkel oder kaltes Buffet -
für jeden genau das Richtige!
Nicole & Andreas Weinzierl
Neusessing 8 - Aicha vorm Wald
Tel. 08504-3984 od. 08544-309831

Wilhelm
Blumen Aktuell
Meisterbetrieb
Ihr Fachgeschäft für zeitgemäße Floristik
Wilhelm Blumen Aktuell e.K. • Rothauer Str. 3 • 94104 Tittling • Tel. 08504/93177
Ihr Floristenteam von Blumen Aktuell
• ideenreiche Gestaltung • zuverlässiger Service • kompetente Beratung •

Sammeln Sie Impressionen und besuchen Sie unsere Ideengärten in Deching und Hengersberg. Nutzen Sie die Gelegenheit, die Gestaltungselemente für Haus und Garten in einem natürlichen Umfeld zu erleben. Eine Vielfalt von Gestaltungspflastern, Plattenbelägen, Palisaden und Mauersystemen wartet auf Sie.

- Betonpflastersteine
- Garten- und Terrassenplatten
- Hangbefestigungssysteme
- Palisaden, Stufen
- Gartenmauersysteme
- Mauerscheiben
- Graniterzeugnisse
- Burghof Mauersystem Antik

Karl Bachl Betonwerke
GmbH & Co. KG
Deching 3
94133 Röhrnbach
Tel. +49(0)8582/18-0
Fax +49(0)8582/18-2090

Karl Bachl Betonwerke
GmbH & Co. KG
Industriestr. 4
94491 Hengersberg
Tel. +49(0)9901/9303-0
Fax +49(0)9901/9303-27

Baustoff-Hotline:
+49(0)8582/18-0
baustoffe@bachl.de

BACHL

Gemeinsam Werte schaffen.

www.bachl.de

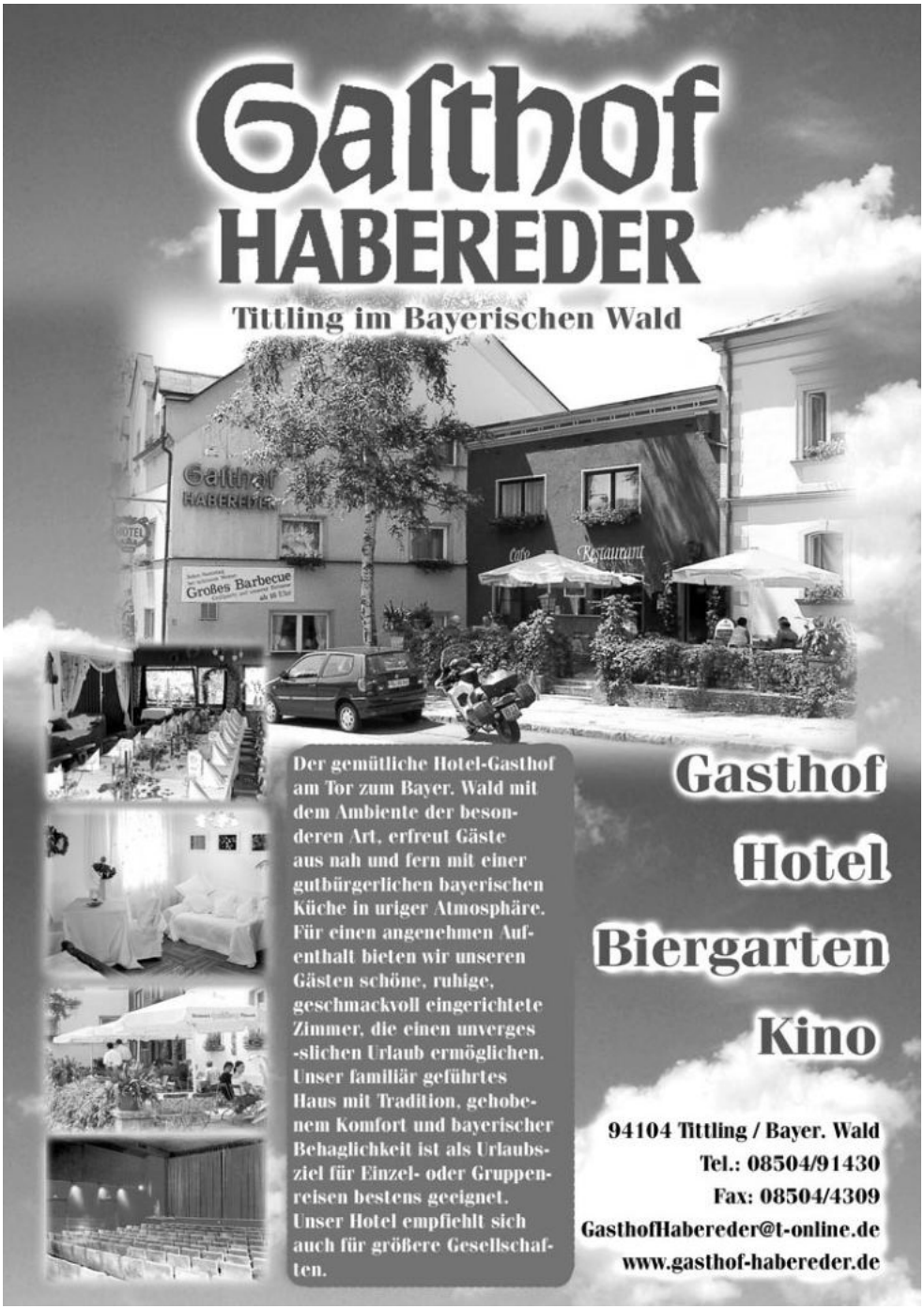
Gasthof
HABEREDER
Tittling im Bayerischen Wald
Gasthof
HABEREDER
Großes Barbecue
Cafe
Restaurant
Der gemütliche Hotel-Gasthof am Tor zum Bayer. Wald mit dem Ambiente der besonderen Art, erfreut Gäste aus nah und fern mit einer gutbürgerlichen bayerischen Küche in uriger Atmosphäre. Für einen angenehmen Aufenthalt bieten wir unseren Gästen schöne, ruhige, geschmackvoll eingerichtete Zimmer, die einen unverges-slichen Urlaub ermöglichen. Unser familiär geführtes Haus mit Tradition, gehobenem Komfort und bayerischer Behaglichkeit ist als Urlaubsziel für Einzel- oder Gruppenreisen bestens geeignet. Unser Hotel empfiehlt sich auch für größere Gesellschaften.
Gasthof
Hotel
Biergarten
Kino
94104 Tittling / Bayer. Wald
Tel.: 08504/91430
Fax: 08504/4309
GasthofHabereder@t-online.de
www.gasthof-habereder.de

Supergünstig – Der Weg lohnt sich!

MÖBEL ● SCHILLER GmbH

Tittling

Tel. 08504/8274
Muggenthalerstraße 7
www.schiller-moebel.de

Josef Krenn e.K. Granitwerk
Stützersdorf 29 A – 94104 Tittling
Telefon 08504/2167 – Fax 08504/956992
E-mail: granit-krenn@t-online.de
Internet: www.granitwerk-krenn.de
Graniterzeugnisse aus unserem Granitwerk und aus eigener Fertigung

REIFEN PRAML

REIFEN– UND KFZ–SERVICE

Enzersdorf 10
94104 Tittling

Telefon (08504) 8167
Telefax (08504) 2830

KropfaMobil

Besuchen Sie unseren Hofladen

Unsere Produkte werden selbst erzeugt und frisch für Sie zubereitet:

- Schmalzgebäck
- verschiedene Brotsorten
- Kuchen, Hefezopf
- Käse und Topfen
- Marmelade
- Pressack
- Geräuchertes (nur Wintermonate)
- Leberknödel
- Lüngerl
- Griebenschmalz
- verschiedene saisonale Produkte ...

Öffnungszeiten:
jeden Donnerstag
9:00 - 18:30 Uhr
Im Januar und August ist unser Hofladen geschlossen

Christa und Josef Artmann ❖ Anschießing 3 ❖ 94104 Tittling
Telefon 08504/3022 ❖ www.kropfamobil.de

gsund&fit
Praxis für Physiotherapie
Lena Dichtl

Lena Dichtl (BSc)
Inhaberin

Passauer Straße 4
94104 Tittling
Tel: 08504/9574422
Fax: 08504/9574423
gsundundfit-physio@gmx.de
Web: gsundundfit-physio.de

Physiotherapie
Sportphysiotherapie
Manuelle Therapie
Manuelle Lymphdrainage
Krankengymnastik am Gerät

Nichts ist unmöglich!

TOYOTA

seit 1974

AUTO Seidl e.K.

Erlenweg 1 - 2, Rappenhof
94104 Witzmannsberg / Tittling

Tel.: 08504 / 93234
info@seidl-autohaus.de

www.seidl-autohaus.de

- Neu- und Gebrauchtwagen
- Service für alle Marken
- Diagnose
- TÜV/AU Dienstag und Freitag
- Klimaservice
- Reifendienst
- Abschlepp-/ Pannendienst
- Hol- und Bringdienst
- Leihwagen

Josef Friedberger
Haustechnik GmbH
Heizung • Sanitär • Spenglerei • Solaranlagen • Schwimmbad
Herrenstraße 24a – 94104 Tittling

Beratung
Planung
Montage
Verkauf

Tel. 08504 / 2036 • Fax 2038

VOLLTREFFER FÜRS EIGENHEIM!

Bei Verkauf oder Kauf in Ihrer Region:

Johanna Maier
geprüfte Immobilienkauffrau
0151 51619778
johanna.maier@
sparkasse-passau.de

in Vertretung der Sparkassen Immobilien GMBH VERMITTLUNGS

Wagner GmbH
Metzgerei
Seit 50 Jahren Qualität aus eigener Schlachtung und Herstellung!

Partyservice

Mit uns bleiben Sie am Ball,
wenn es um Ihre Party geht.

Bayerwaldstraße 15 – 94169 Thannberg
Telefon 08544/569

Lederergasse 9 – 94104 Tittling
Telefon 08504/1745

Fragen Sie erst uns!

AGROLOHN

agrolohn.de

Anerkannter Fachbetrieb

Wir bieten unsere Dienste an für

- Kommunal
- Garten
- Gewerbe
- Industriegelände
- Sport-/Golfplatz
- Spezialimmobilie

„Ihr Profi für Hackschnitzel frei Haus, sowie Sport und Golfplatzpflege!"

94154 Neukirchen v. Wald · Tel. 08504/93185 · Fax 08504/93184

HOMOLKA HOLZBAU GMBH

Zimmerei · Schreinerei

Holzbauten ○ Dachstühle ○ Dacheindeckungen ○ Altbausanierungen ○ Abbundzentrum ○ Fensterbau ○ Wintergärten ○ Treppenbau ○ Türen ○ Balkon

Wohngesunder Holzhausbau (Holzrahmen- und Blockhaus) nach baubiologischen Grundsätzen

Englburger Straße 46 · 94104 TITTLING
Telefon 08504/4141 · Fax 08504/4284
www.Homolka-Holzbau.de · Homolka-Holzbau-Tittling@t-online.de

KOCHEN. SCHLAFEN. WOHNEN.
wohlfühlen
Möbel EMPL
Muggenthalerstr. 23 | 94104 Tittling | Tel. 08504/1681
info@moebel-empl.de | www.moebel-empl.de

Ihr Trend-Optiker
OPTIK HAHN
Finden Sie noch jedes Korn?
Jetzt zur Sehberatung bei uns.
Wir testen, messen und prüfen Ihre persönliche Sehschärfe.
Marktplatz 1, 94104 Tittling, Tel. 08504/2400, Fax 08504/2467, www.optik-hahn.de

Wir lassen keine Baustelle trocken!
GETRÄNKE-CENTER ENDL
Maseringer Straße 3 . 94104 Tittling . Telefon (08504) 955119

Metzgerei Ranzinger

Herrenstraße 2
94104 Tittling
Telefon: 0 85 04 / 30 00
Telefax: 0 85 04 / 91 86 72

Der Metzger Ihres Vertrauens bietet:

- **Partyservice für besondere Anlässe**
- **Belieferung von Vereins- und Betriebsfeiern**
- **Ripperlessen**
- **Geschenkgutscheine**
- **Präsentkörbe**
- **Plattenservice und vieles mehr**

Unser "Sommer-High-Light":

"Dreiburgenland-Grillplatte" ab 10 Personen

Der besondere Grillspaß für Jung und Alt - am besten gleich testen!

Traditionsmetzgerei Ranzinger seit 1974

Bewährte Qualität aus Meisterhand seit 1974 in Tittling!

Öffnungszeiten:

Mo., Mi. u. Do.:	**06.30 - 12.00 Uhr und 14.00 - 18.00 Uhr**
Di.:	**06.30 - 12.00 Uhr**
Fr.:	**06.30 - 18.00 Uhr**
Sa.:	**06.30 - 12.00 Uhr**

Metzgerei Ranzinger
Herrenstraße 2
94104 Tittling
Telefon: 0 85 04 / 30 00
Telefax: 0 85 04 / 91 86 72

Donaubauer GbmH
Schulstr. 22 · ☎ 08504-3063
94169 Thurmansbang
Bauunternehmen
Beratung und Planung, Ausführung sämtlicher Erd- und Bauarbeiten
Baustoffhandel
Preisgünstiger Verkauf sämtlicher Bauwaren ab Lager und frei Baustelle
Containerdienst
Abseitzmulden und Mietcontainer – platzsparend und sauber
RUFEN SIE UNS AN –
WIR BERATEN SIE GERNE!

wolf SYSTEM
wolf HAUS
Wir bieten Ihnen das
RUNDUMPAKET
MOSER
AGRARBAU INDUSTRIEBAU GEWERBEBAU HAUSBAU BEHÄLTERBAU
Bauen mit System!
WOLF SYSTEM GMBH | Am Stadtwald 20 | 94486 Osterhofen
Telefon 09932 37-0 | mail@wolfsystem.de | WWW.WOLFSYSTEM.DE

getränke
Degenhart
ALLES
für Ihr Fest!
Große Getränkeauswahl, Garnituren, Kühl-/
Schankanlagen, Gläser, Zelte, Schirme u.v.m.
Reservieren Sie unsere mobilen
Theken für Ihre Sommerparty:
1 Ausschankwagen-Roadrunner
2 Party-Apemobil
Rufen Sie uns an für eine unverbindliche Anfrage.
Das Anfrageformular für unsere komplette Leihaustattung finden Sie unter:
www.getraenke-degenhart.de/service/festserviceanfrage
1
2
www.party-ape.de
Find us on Facebook
Weitere Infos auch unter:
www.getraenke-degenhart.de
E-Mail: info@getraenke-degenhart.de · Telefon: 08509-912010

Spitzenberger
Garten- und Landschaftsbau
Ihr SPORTPLATZ ist
unser FACHGEBIET
• unverbindliche und kompetente BODENBERATUNG VOR ORT
• individuelle DÜNGUNGS- + PFLEGEKONZEPTE
• hochwertigste SPEZIALDÜNGER
CUXIN
DCM
Gartengestaltung
Stein- und Pflasterarbeiten
Pflanzungen und Pflege
Rasensaat und Blumenwiese
Beratung
Planung
Ausführung
Loosing 3
94154 Neukirchen v.W.
Tel. 0 85 09 / 938 555
Fax 0 85 09 / 938 557
Meisterbetrieb!

OFFSETDRUCK · VERLAG
DORFMEISTER
Immer am Ball für Sie:
www.dorfmeisterdruck.de
Ihre Druckerei in der Region!
C
M
Y
K
• Bahnhofstraße 6 • 94104 TITTLING • Tel. 08504/9127-0 •

Hutthurmer
Bereit zum Anstoß!
Hüadinger Helles
ZAPFFRISCH GENIESSEN
www.hutthurmer.de
HUTTHURMER. DIE BRAUHANDWERKER.

elektro krenn gmbh
msr technik

Lust auf eine
»SPANNENDE«
ZUKUNFT?
Dann bewirb dich
telefonisch oder unter:

Wir suchen:
Elektriker
mit Berufserfahrung m/w
Auszubildende
zum Elektroniker für Energie
und Gebäudetechnik m/w

info@elektro-krenn.de - Elektro Krenn GmbH
Witzersdorf 7 - 94124 Salzweg - 08505 922133

Familie Schmalhofer
Dorfstraße 9/Rothau
94104 Tittling

Tel. 08504/1627
Fax 08504/922116

am
Dreiburgensee
im schönen
Dreiburgenland

Autohaus
Richard Hable

Spitalstraße 33
94481 Grafenau
Tel. 08552 9607-0
Fax 08552 9607-33

Die Allianz bleibt immer am Ball.

In unserem Fußballverein trifft man immer nette Leute, teilt gemeinsame Interessen und setzt sich füreinander ein. Wenn Sie einmal fachlichen Rat brauchen, sind wir gern für Sie da.

Versicherungsbüro Stadler GbR

Allianz Generalvertretung
Herrenstraße 9a
94104 Tittling

daniel.stadler@allianz.de
harald.stadler@allianz.de
www.allianz-stadler.de

Tel. 08504.3099
Fax 08504.3135

Allianz

Führerscheine
aller Klassen

no risk - but fun

Tittling · Thurmansbang · Haus i. W. · Neukirchen v. W.

Info-Hotline 0171.7729157
www.fahrschule-kloiber.de

FAHRSCHULE
KLOIBER

Sport
Michetschläger

Ihr Partner für guten Einkauf!

Marktplatz 29; 94157 Perlesreut; Tel.: 08555/267
www.Spomi.de

WASSER UND ABWASSER

INDUSTRIE- UND VERFAHRENSTECHNIK

ENERGIE

WASSERWELTEN

SERVICE UND SUPPORT

pumpenpauli®

PROZESSE IN BEWEGUNG

Pumpentechnik und Elektro Pauli GmbH

Lindenstraße 35
Gewerbepark Rappenhof
94104 Witzmannsberg

Fon: +49 (0) 8504/9546-0
Fax: +49 (0) 8504/9546-20
info@pumpenpauli.de
www.pumpenpauli.de

SKRIBO

Dorfmeister

Schreiben I Schule I Schenken

Herrenstraße 1 · 94104 Tittling · Tel. 0 85 04 - 9 33 10
www.schreibwaren-dorfmeister.de

LOTTO

Tresdorf 7c · 94104 Tittling · Tel. 0 85 04 - 95 70 57
www.skribo-dorfmeister.de

SHELL Station
Vilshofener Str. 4
94538 Fürstenstein
☎ 08504/916060
08504/916015
www.uhrmann-reisen.de
UHRMANN Reisen GmbH
Vilshofener Str. 6
94538 Fürstenstein
☎ 08504/91600
08504/916015
uhrmann.reisen@gmx.de

Ford

AUTOHAUS
Unrecht
über 60 Jahre

Autohaus Unrecht e.K. ...seit 1958
Tittling (08504)90090 • **Pocking** (08531)91930
www.autohaus-unrecht.de

Faires Spiel & viel Erfolg wünscht...

Ihr Ford-Händler
im **Bayerwald** & im **Rottal**

RIBA
Getränkemarkt

Alexandra Moosbauer

Hörmannsdorf 26a
94104 Tittling
Tel. 08504/3757
Handy 0151/15639913

Öffnungszeiten:
Mo - Fr 8.00 - 12.00 Uhr
13.00 - 18.30 Uhr
Sa 8.00 - 13.30 Uhr

Bayer. Wirtshaus – Restaurant – Festsaal

Kirchenwirt

Fam. Dick – Neukirchen vorm Wald

Gasthaus zum Kirchenwirt
Familie Albert Dick
94154 Neukirchen v. Wald

Telefon 08504/3035
Telefax 08504/5764

KD Kölbl
DRUCKLUFT-SERVICE GmbH

BERATUNG · VERKAUF · SERVICE · VERMIETUNG

- Industrie- u. Handwerkskompressoren
- Fahrbare Kompressoren
- Druckluftwerkzeuge
- Druckluftleitungen
- Bodenverdichtungsgeräte
- Generatoren
- Kältetrockner
- Filtertechnik
- Minibagger

Hirtreut 18 • 94157 Perlesreut
Tel. 08555 / 1304 od. 8530 • Fax 08555 / 1827

Ingersoll Rand
Vertragshändler

info@kds-ir.de

www.kds-ir.de

Montanus

Für vitale urgesunde Hunde

Flocken-Vollwertkost
Vollnahrung in Brockenform
Belohnungsfutter
Welpen-Menü
Welpenmilch
Spezialmineralfutter
Vitamin-Hefe-Tabletten
Vitaminpräparat
Desinfektionsmittel

Vollwertige Ernährung – mit leicht verfügbarer Energie, biologisch hochwertigem Eiweiß, wertvollen Fetten und den lebensnotwendigen Mineralstoffen, Vitaminen und Spurenelementen – bringt Kraft und Ausdauer, guten Knochenbau, kräftiges Gebiß, glänzendes Haar, gutes Sehvermögen und beste Zuchtergebnisse.

An BERGOPHOR Heimtiernahrung, 95326 Kulmbach, Tel. (0 92 21) 8 06 36

Synthetische Gewebe • Folien • Säcke

Zill

Qualität hat einen Namen

bergophor

FÜTTERN MIT SYSTEM

Mineralfutter für

Rinder – Schweine – Schafe – Pferde – Wild

Zu beziehen über:

Ferdinand Hartinger

Futtermittel

Schwanenreuth 6, 94508 Schöllnach

Telefon 09903/1886, Telefax 09903/941441

www.rbpn.de
Jetzt Mitglied werden und profitieren.
Nicht eine, sondern meine Bank.
Morgen kann kommen.
Wir machen den Weg frei.
Gemeinsam stärker.
Unsere Mitglieder sind Teilhaber unserer Bank. Sie bestimmen den Geschäftskurs demokratisch mit, erhalten Einblick in unsere Unternehmenszahlen und werden mit einer Dividende am Bankgewinn beteiligt. So handeln wir immer im Interesse unserer Mitglieder. Und genau das macht uns so stark.
Mehr als nur Bank...
Raiffeisenbank
i. Lkrs. Passau-Nord eG

Klessinger
Haustechnik
-Meisterbetrieb-

Thomas Klessinger
Enzersdorf 1
94104 Witzmannsberg
Tel:08504/2881
Fax:08504/2831
Handy:0170/4453386

- Heizungsbau
- Stückholzanlagen
- Pelletsanlagen
- Hackschnitzelanlagen
- Gas- u. Wasserinstallation
- Bäderplanung Alt- und Neubau
- Spenglerei
- Solaranlagen
- Regenwassernutzung
- Schwimmbadtechnik
- Kundendienst

PFLASTEREI SÜSS GmbH
94529 Aicha v. Wald/Edt 2a
Tel.: 08544/9728-0 • Fax: -20
Nutzen Sie unsere Stärke:
Maschineneinsatz • Materiallieferung • Verlegung
...alles aus einer Hand vom Meisterbetrieb

haim-computer.de
Beratung-Verkauf-Reparatur

Ihr zuverlässiger Partner rund um das Thema Computer, Internet und moderner Unterhaltungselektronik

Alexander Haim
Schnürring 3a
94142 Fürsteneck

Mobil: +49 (0)160 94178828
info@haim-computer.de
www.haim-computer.de

Leistungen

- Neue Geräte ganz nach Ihren Wünschen und individuell für Sie zusammengestellt
- Reparatur und Wartung Ihrer Geräte
- Hard- & Softwarelösungen
- Heimnetzwerklösungen
- u. v. m.

RoBi
FUSSBODENMARKT

FUSSBODENMARKT

Echtholzparkett | Bio-Vinyl-Boden | Vinyl
Bambus | Kork | Laminat | OSB-Verlegeplatten
Terrassendielen | Deckenpaneelen
Holzbriketts | Zubehör

www.robi-fussbodenmarkt.de

RoBi Fussbodenmarkt GmbH
Am Schacherfeld 1 | 94104 Tittling

Tel. 08504 9548502
Fax 08504 9548503
info@robi-fussbodenmarkt.de

kasberger

DIE WELT DES BAUENS

Passau Freyung Neuötting Pfarrkirchen Pocking Vilshofen Schärding
Öffnungszeiten: 7.30 - 18.00 Uhr. Sa: 8.00 - 12.00 Uhr | **www.kasberger.de**

S&K METALLBAU GmbH

Zertifizierung nach DIN EN 1090

S&K Metallbau GmbH
Raiffeisenstraße 5
D-94116 Hutthurm
0 85 05/91 66 22
0 85 05/91 66 50
sk.metallbau@t-online.de
www.sk-metallbau.com

Sonderanfertigungen, Kunstgestaltung
Reparatur- und Sonderschweißungen
Edelstahl- und Aluminiumverarbeitung
Geländer, Treppen und Balkone
Anlagen- und Rohrleitungsbau
Schweißkonstruktionen
Wasserstrahlzuschnitte

Käser GmbH

MALERBETRIEB - TROCKENBAU

Wir bringen Farbe ins Spiel

- Innenraum- und Fassadengestaltung
- Fertigputze und Vollwärmeschutz
- Verlegung von Bodenbelägen
- Trockenbau

Meisterbetrieb
Färbergasse 23
Tel. 08504-4503
Mobil 0170-4452982
94104 TITTLING