FC TITTLING e.V.

STADION-ZEITUNG

Kreisliga Passau

FC Tittling – SV Röhrnbach

23. Spieltag

Samstag, 6. Mai 2023

Anstoß 15:00 Uhr

www.fc-tittling.de

Herstellung:
Offsetdruck
Dorfmeister,
Tittling

SAISON 2022/2023

32. Jhg./Nr. 11 · Herausgeber: FC Tittling

Sehr verehrtes Publikum,

der FC Tittling möchte Sie als Zuschauer und Fan zum heutigen Heimspiel der Saison 2022/23 in der Kreisliga Passau zwischen dem FC Tittling und dem SV Röhrnbach aufs herzlichste begrüßen

Ein besonderer Gruß ergeht an unseren heutigen Gegner, dem SV Röhrnbach mit seinen Spielern, Funktionären und mitgereisten Fans.

Ebenfalls recht herzlich begrüßen wir den Hauptschiedsrichter der heutigen Begegnung, Herr Manuel Piermeier sowie seinen beiden Assistenten Jonas Scheubeck und Julian Eidenschink
Wir wünschen den Schiedsrichtern und seinen beiden Assistenten eine glückliche Hand bei ihren Entscheidungen.

Fair geht vor!

Bitte unterlassen Sie Beleidigungen und Zurufe gegenüber den Unparteiischen und den Linienrichtern. Sie versuchen, ihre Sache so gut wie möglich zu machen. Dass ihnen dabei genau wie den Spielern auch mal die eine oder andere Fehlentscheidung passieren kann, ist nur menschlich, auch wenn man sich als Spieler oder Fan dadurch benachteiligt fühlt. Aber mit Absicht macht niemand einen Fehler.

Wer es aber dennoch nicht lassen kann und einen der Schiedsrichter permanent beleidigt oder gar anpöbelt, wird von unserem Ordnungsdienst ohne lange Debatte sofort des Sportgeländes verwiesen.

Ohne SR gäbe es keinen Fußball

Vorwort:

Die letzten vier Spieltage der laufenden Saison in der Kreisliga Passau stehen an.
Sowohl der Gast aus Röhrnbach als auch der heimische FC stehen in den verbleibenden Partien nicht unerheblich unter Druck. Für beide Mannschaften gilt es, weitere Punkte für den direkten Klassenerhalt einzufahren.
Der SV Röhrnbach rangiert derzeit mit 26 Punkten auf dem zehnten Platz und ist punktemäßig gleichauf mit dem FC Tiefenbach, welcher aktuell den Platz der Abstiegsrelegation einnimmt.
Von denen im Jahr 2023 ausgetragenen Saisonspielen gewann der Gast insgesamt zwei Partien und verlor die restlichen vier Begegnungen. In den letzten drei Wochen konnte die Mannschaft um Spielertrainer Petr Kulhanek keinen Punkt holen.
Die Tabellensituation des FC Tittling gestaltet sich mit einem Konto von 29 Punkten ähnlich. Man belegt Platz neun und ist somit dem heutigen Gegner mit lediglich drei Punkten voraus.
Das letztjährige Hinspiel konnte der FC mit einem Auswärtssieg und einem Tor in der Nachspielzeit für sich entscheiden. Aufgrund des damaligen engen Ausgangs der Begegnung und der oben geschilderten Umstände, erwartet man eine spannende Partie, zumal es um wichtige Punkte im Abstiegskampf geht.
Tittling muss auf den rotgesperrten Spieler Alzakrotee verzichten, kann dafür aber wieder auf Obermüller, Miftari und Schiller zurückgreifen.
Ein Unentschieden hält zwar beide Mannschaften auf Distanz zueinander, bringt aber den Teams nur wenig, um in ruhige Fahrwasser zu gelangen.
Aus diesem Grund werden die Kontrahenten aus den jeweiligen Lagern auf Sieg spielen.
Sollte der Gewinner am heutigen Nachmittag FC Tittling heißen, so wäre der Erfolg ein enormer Schritt in Richtung Klassenerhalt.

Aktion Ballspender

Der Spielball für das heutige Heimspiel wird gestiftet von:

Ingmar Hensel Filmann AG & Co. OHG Passau

Wir bedanken uns sehr herzlich dafür.

Wollen Sie zu einem der kommenden Heimspiele einen Ball spenden, wenden Sie sich bitte an einen unserer drei Vorstände!

Bisheriger Ballspender:
Herrn Josef Feichtmeier (Ehrenvorstand)
Herrn Wolfgang Schiller (Möbelhaus aus Tittling)
Maier Peter Zimmerei- Holzbau Saldenburg
Herr Rainer Fürst (Edelfan und Unterstützer)
Herr Eder Hans (Dienstleistungen für Sportplätze)
Herr Moser Sepp (Betreuer und Unterstützer)
Firma Mähservice Mader aus Masering (Birgit & Jo)
Firma Karl Fürst Landtechnik Perlesreut
Herrn Franz Marold (Edelfan aus Tittling)
Regner Josef und Anita

Aktueller Tabellenstand

1.		Obernz-Erlau (Auf)	22	14-4-4	54:33	21	46
2.		Garham	22	13-4-5	51:24	27	43
3.		SG Thyrnau	22	12-2-8	51:38	13	38
4.		Eberhardsbg.	22	10-6-6	36:30	6	36
5.		Passau West (Auf)	22	10-5-7	51:43	8	35
6.		Neßlbach	22	10-4-8	44:30	14	34
7.		Karpfham	22	9-5-8	34:35	-1	32
8.		FC Vilshofen	22	9-2-11	37:43	-6	29
9.		Tittling	22	8-5-9	38:43	-5	29
10.		Röhrnbach (Auf)	22	7-5-10	34:42	-8	26
11.		Tiefenbach	22	7-5-10	34:44	-10	26
12.		Freyung (Ab)	22	5-7-10	28:31	-3	22
13.		Hohenau	22	5-5-12	25:51	-26	20
14.		Unteriglbach (Auf)	22	4-3-15	29:59	-30	15

23. Spieltag der Kreisliga Passau

FC Tittling		- : -		SV Röhrnbach
FC Tiefenbach DJK		- : -		DJK Neßlbach
FC Vilshofen		- : -		DJK Eberhardsberg
TSV Karpfham		- : -		SV Garham
FC Obernzell-Erlau		- : -		TV Freyung
FC Unteriglbach		- : -		DJK Passau West
SV Hohenau		- : -		SG Thyrnau/Kellberg

24. Spieltag der Kreisliga Passau

FC Tittling		- : -		TSV Karpfham
DJK Passau West		- : -		SV Garham
SV Röhrnbach		- : -		SV Hohenau
TV Freyung		- : -		FC Unteriglbach
SG Thyrnau/Kellberg		- : -		FC Tiefenbach DJK
DJK Eberhardsberg		- : -		FC Obernzell-Erlau
DJK Neßlbach		- : -		FC Vilshofen

Vorrunde

Kreisliga Passau 2022/23

Sa, 30.07.	FC Tittling	0 : 3	Vilshofen
Fr, 05.08.	Obernzell/Erlau	2 : 1	FC Tittling
Fr, 12.08.	FC Tittling	2 : 1	Unterigelbach
So, 21.08.	SV Garham	1 : 1	FC Tittling
Sa, 27.08.	FC Tittling	5 : 2	Passau West
Fr, 02.09.	Freyung	1 : 2	FC Tittling
So, 11.09.	FC Tittling	1 : 1	Eberhardsberg
Sa, 17.09.	Neßlbach	6 : 0	FC Tittling
Sa, 24.09.	FC Tittling	2 : 1	Thyrnau/Kellberg
Sa, 01.10.	Röhrnbach	2 : 3	FC Tittling
Sa, 08.10.	Karpfham	1 : 5	FC Tittling
Sa, 15.10.	FC Tittling	5: 1	Hohenau
So, 23.10.	Tiefenbach	3 : 1	FC Tittling

Rückrunde

Kreisliga Passau 2022/23

Sa, 29.10.	Vilshofen	2 : 0	FC Tittling
Sa, 05.11.	FC Tittling	2 : 4	Obernzell/Erlau
Fr, 11.11.	Unterigelbach	4 : 2	FC Tittling
Sa. 25.03	FC Tittling	2 : 3	Garham
Sa, 01.04.	Passau West	1 : 1	FC Tittling
Mo,10.04.	FC Tittling	1 : 1	Freyung
So, 16.04.	Eberhardsberg	0 : 0	FC Tittling
Sa, 22.04.	FC Tittling	2 : 1	Neßlbach
Sa, 29.04.	Thyrnau/Kellberg	3 : 1	FC Tittling
Sa, 06.05.	FC Tittling	15:00	Röhrnbach
Sa, 13.05.	FC Tittling	15:00	Kapfham
So, 21.05.	Hohenau	15:00	FC Tittling
Sa, 27.05.	FC Tittling	16:00	Tiefenbach

Passau-West – Obernzell-Erlau 0:0

Vor 160 Zuschauern überstand West die Anfangsphase unbeschadet, denn Keeper Pat Friedl parierte einen Elfmeter von Julian Luger und war kurz darauf per glänzender Fußabwehr zur Stelle. Danach neutralisierten sich die beiden Mannschaften bis zur Pause weitestgehend. Nach dem Seitenwechsel hatten die Gastgeber etwas mehr vom Spiel und die klareren Torchancen, aber letztendlich blieb es beim leistungsgerechten Remis. SR Roland Achatz (Arrach-Haibühl).

Garham – Unteriglbach 2:0

Das Schlusslicht aus Unteriglbach wusste spielerisch zu gefallen und trat keinesfalls wie ein designierter Absteiger auf. Dennoch hatte der SVG ein Chancenplus und war trotz einiger verletzter Spieler die bessere Mannschaft, die zur Pause bereits mit 2:0 führte und verdient gewann. Unteriglbach war immer dann überfordert, wenn Garham sich schnell durch das Mittelfeld kombinierte. Insgesamt hätte der Heimsieg höher ausfallen können, wenngleich der Unteriglbacher Stürmer Patrick Sperling mit einem Lattenschuss Pech hatten (74.). Tore: 1:0 Niklas Zankl (22.); 2:0 Alex Pena (45.); SR Gabriel Wagner (Neudorf); 160.

SG Thyrnau/Kellberg – Tittling 3:1

Der Sieg für die SG ging total in Ordnung, weil die Mannen um Doppeltorschütze Daniel Ritzer insbesondere in der ersten Halbzeit die Partie dominierten. Allerdings sahen die 110 Zuschauer eine bis zum Schlusspfiff spannende Partie mit etlichen Aufregern. Beide Torhüter parierten Elfmeter: Beim Stand von 0:0 scheiterte SG-Spielertrainer Marco Kurz an Gäste-Torhüter Niklas Schrank (16.) und wenige Minuten nach der Halbzeitpause wehrte Thyrnau-Kellberg-Goalie Christoph Gabriel einen Elfmeter von Markus Kronawitter ab (53.). Kurz danach erwies Abbas Alzakrootee seinen Mitspielern vom FC Tittling einen Bärendienst, als er nach einer Tätlichkeit zurecht die rote Karte kassierte (56.). Trotz Unterzahl und 0:2-Rückstand gaben die Gäste nicht auf und machten das Spiel wieder spannend, ehe

Daniel Ritzer in der Nachspielzeit endgültig den Deckel drauf machte für die heimische SG, die von Beginn an Druck machte und sich etliche Chancen erspielte. Tore: 1:0 Fabian Höfl (24.); 2:0 Ritzer (41./in Überzahl nach Zeitstrafe gegen Andreas Dankesreiter); 3:1 Stefan Bogner (80.); 3:1 Ritzer (90+1). SR Simon Krammer (Deggenau); 110.

Eberhardsberg – Tiefenbach 1:0

Mit einer Einzelaktion Mitte der ersten Halbzeit entschied Spielertrainer Nikola Vasic das Spiel für seine Borussen, die mit den drei Punkten gegen einen direkten Konkurrenten im Abstiegskampf praktisch gerettet sind. Das Spiel blieb bis zum Abpfiff spannend, weil beide Teams mehrere Chancen ungenutzt ließen. In der zweiten Halbzeit war Eberhardsberg nach der gelb-roten Karte gegen Christian Kurz (56./wiederholtes Foulspiel) lange in Überzahl, ohne daraus spürbare Vorteile zu haben. SR Christian Jobst (Ruhmannsfelden); 110.

Neßlbach – Hohenau 2:0

Die heimische DJK feierte gegen den Abstiegskandidaten den ersten Sieg nach der Winterpause! In einem schwachen Spiel reichte den Neßlbachern eine kurze Phase der Überlegenheit, um die Weichen für den glanzlosen, aber verdienten Erfolg zu stellen. Die Gäste waren offensiv ohne Durchschlagskraft und in der Abwehr anfällig. Tore: 1:0 Benedikt Bartl (32.); 2:0 Daniel Kufner (41.). SR Johannes Dittrich (Oberalteich); 100.

Röhrnbach – Karpfham 1:2

Die Gäste aus dem Rottal wurden mit zunehmender Spielzeit stärker und gewannen unterm Strich verdient. Röhrnbach war in der ersten Halbzeit überlegen, konnte aber seine Chancen nicht verwerten. Mehr als ein Treffer nach einem ruhenden Ball und dem Seitenwechsel sprang für Kulhanek & Co. nicht heraus. Das war gegen die offensivstarken Karpfhamer letztlich zu wenig. Tore: 1:0 Stefan Göttl

(47.); 1:1 Christoph Huber (56.); 1:2 Daniel Schuhbauer (68.). SR Gabriel Eder (Lalling); 120

Freyung – Vilshofen 0:1

Die heimischen Kreisstädtern blieben auch im dritten Heimspiel heuer ohne Treffer und mussten sich in diesem für sie vorentscheidenden Duell zweier Abstiegskandidaten erneut geschlagen geben. Allerdings hatte der TV diesmal ein Chancenplus und war größtenteils spielbestimmend. Wie dem Spielbericht der Gastgeber zu entnehmen ist, fehlte das oft zitierte Glück, denn dreimal forderten die Freyunger und ihre Anhänger einen Strafstoß und dreimal blieb die Pfeife des Referees Lukas Penzkofer (Prackenbach) zum Ärger des TV stumm, als Maxi Stockinger (40.), Max Nendel (65.) und Stanislaus Valkov (in den Schlussminuten) aus Hausherrensicht im Strafraum regelwidrig gestoppt wurden. Das Tor des Tages erzielte Vilshofens Lebensversicherung in diesem Frühjahr, Kingsley Emumejakpo Omovie (83.), der nun sieben von zehn FCV-Treffern heuer geschossen hat. SR Lukas Penzkofer (Prackenbach); 200.

Kader FC Tittling

Torwart

Julian Kapfenberger
29 Jahre
1 — 13 Einsätze — 0 Tore

Florian Mader
25 Jahre
35 — 0 Einsätze — 0 Tore

Niklas Schrank
keine Altersangabe
0 Einsätze — 0 Tore

Abwehr

Andreas Dankesreiter
30 Jahre
0 Einsätze — 0 Tore

Johannes Gastinger
36 Jahre
22 — 15 Einsätze — 1 Tore

Markus Kronawitter
26 Jahre
5 — 12 Einsätze — 0 Tore

Peter Morbach
35 Jahre
0 Einsätze — 0 Tore

Johannes Regner
20 Jahre
7 — 15 Einsätze — 0 Tore

Johannes Roll
29 Jahre
5 — 4 Einsätze — 0 Tore

Manfred Tischler
34 Jahre
13 — 7 Einsätze — 0 Tore

Julian Vlatten
25 Jahre
3 — 7 Einsätze — 0 Tore

Felix Zinke
27 Jahre
12 — 0 Einsätze — 0 Tore

Mittelfeld

Abbas Alzakrootee
30 Jahre
16 — 12 Einsätze — 2 Tore

Stephan Bauer
21 Jahre
17 — 11 Einsätze — 0 Tore

Stefan Bogner
29 Jahre
0 Einsätze — 0 Tore

Marco Fesl
30 Jahre
6 — 8 Einsätze — 1 Tore

Benedikt Fürst
24 Jahre
4 — 0 Einsätze — 0 Tore

Michael Graf
29 Jahre
21 15 Einsätze 1 Tore

Severin Kusser
26 Jahre
2 Einsätze 0 Tore

Drin Miftari
23 Jahre
27 15 Einsätze 2 Tore

Benedikt Obermüller
25 Jahre
8 4 Einsätze 0 Tore

Nick Seidl
keine Altersangabe
10 6 Einsätze 1 Tore

Angriff

Nico Hager
24 Jahre
9 9 Einsätze 1 Tore

C
Michael Schefszik
28 Jahre
20 14 Einsätze 3 Tore

Maximilian Schiller
21 Jahre
11 17 Einsätze 16 Tore

Josef Sigl
36 Jahre
10 0 Einsätze 0 Tore

Trainer

Johannes Gastinger
36 Jahre
Trainer

Michael Friedrich
36 Jahre
Torwart-Trainer

Lena Dichtl
keine Altersangabe
Physiotherapeut

Josef Sigl
36 Jahre
sportlicher Leiter

Küchen • Wohnen • Schlafen • Türen

Crea-Tür
Küchen Liebl GmbH

musterhaus
küchen
FACHGESCHÄFT

94161 Ruderting
Trasham 55 · 08509 93630

94474 Vilshofen
Aidenbacher Str. 91 ·08541 969972-0

Infos unter: www.crea-tuer.de

Kader SV Röhrnbach

Torwart

22 Manuel Knab
34 Jahre
13 Einsätze 0 Tore

1 Max Küblböck
39 Jahre
4 Einsätze 0 Tore

1 Josef Lorenz
22 Jahre
3 Einsätze 0 Tore

1 Johannes Stockinger
27 Jahre
4 Einsätze 0 Tore

Abwehr

C 4 Maximilian Bartl
32 Jahre
18 Einsätze 1 Tore

Manuel Dietrich
27 Jahre
1 Einsätze 0 Tore

13 Lukas Fuchs
26 Jahre
20 Einsätze 0 Tore

33 Lukas Göttl
25 Jahre
0 Einsätze 0 Tore

31 Stefan Göttl
20 Jahre
18 Einsätze 2 Tore

26 Gregor Höfl
22 Jahre
6 Einsätze 0 Tore

5 Philipp Kronawitter
25 Jahre
0 Einsätze 0 Tore

17 Florian Lorenz
35 Jahre
21 Einsätze 0 Tore

2 Tobias Lorenz
29 Jahre
11 Einsätze 0 Tore

32 Andreas Pangratz
27 Jahre
11 Einsätze 0 Tore

34 Dennis Schröder
24 Jahre
1 Einsätze 0 Tore

Simon Schröger
27 Jahre
5 Einsätze 0 Tore

Manuel Wittensöllner
23 Jahre
6 Einsätze 0 Tore

Mittelfeld

Alexander Brandl
29 Jahre
0 Einsätze 0 Tore

Lukas Freund
28 Jahre
3 Einsätze 0 Tore

Alexander Fuchs
22 Jahre
11 Einsätze 1 Tore

Bastian Fuchs
26 Jahre
2 Einsätze 0 Tore

Matthias Goller
33 Jahre
1 Einsätze 0 Tore

David Haeuschkel
22 Jahre
2 Einsätze 0 Tore

Sebastian Hoffmann
19 Jahre
10 Einsätze 0 Tore

Hamza Inoubi
25 Jahre
11 Einsätze 4 Tore

Sven Kramer
42 Jahre
6 Einsätze 0 Tore

Tobias Maier
25 Jahre
18 Einsätze 2 Tore

Michael Mitterbauer
20 Jahre
5 Einsätze 0 Tore

Patrick Phillipp
30 Jahre
12 Einsätze 0 Tore

Christian Pinker
27 Jahre
21 Einsätze 2 Tore

Elias Reihofer
23 Jahre
19 Einsätze 2 Tore

Robert Reischl
37 Jahre
0 Einsätze 0 Tore

Julian Salzinger
23 Jahre
23 2 Einsätze 0 Tore

Tobias Schraml
26 Jahre
0 Einsätze 0 Tore

Angriff

Yannick Haeuschkel
18 Jahre
16 2 Einsätze 0 Tore

Barna Kalanyos
19 Jahre
29 0 Einsätze 0 Tore

Benedikt Knab
31 Jahre
27 0 Einsätze 0 Tore

Petr Kulhánek
35 Jahre
10 20 Einsätze 13 Tore

Eric Lorenz
22 Jahre
9 11 Einsätze 1 Tore

Tobias Philipp
27 Jahre
20 20 Einsätze 6 Tore

Trainer

Petr Kulhánek
35 Jahre
Trainer

Florian Lorenz
35 Jahre
Trainer

Dominik Wohl
40 Jahre
Torwart-Trainer

FC Tittling e.V. gegründet 1921

Fußball • Basketball • Volleyball

Beitritts-Erklärung FC Tittling e.V.

Hiermit werde ich ab _____ Mitglied beim FC Tittling:

SPARTE _____

Name _____ Vorname _____

Geb.-Datum _____ Straße _____

PLZ _____ Ort _____

Der Mitgliedsbeitrag[1)] wird mittels SEPA-Verfahren bis auf Widerruf zum 01. Februar des jeweiligen Kalenderjahres abgebucht.

Bankverbindung:

IBAN: DE_ _ I _ _ _ _ I _ _ _ _ I _ _ _ _ I _ _ _ _ I _ _

BIC: _ _ _ _ _ _ _ _ _ _ _

Gläubiger-ID: **DE02ZZZ00000604146**

Mandatsreferenz entspricht der laufenden Mitgliedsnummer (wird umgehend schriftlich mitgeteilt)

Datum _____ Unterschrift _____

(bei Minderjährigen Unterschrift Erziehungsberechtigte/(r))

[1)] Jahresbeitrag derzeit Kinder 10 € / Jugendliche 20 € / Erwachsene 42 € / Senioren 35 € / Familien 58 €
Der Mitgliedsbeitrag wird satzungsgemäß in der Mitgliederversammlung beschlossen.

Postanschrift
FC Tittling

1. Vorstand
Andreas Dankesreiter
Muth 1
94104 Tittling

Telefon
+49 173 4358891

Telefon Sportheim
(08504) 22 88

E-Mail
vorstand@fc-tittling.de

Internet
www.fc-tittling.de

Bankverbindung
Raiba I. Lkrs. Passau Nord e.G.
IBAN DE31 7406 2786 0002 5106 50
BIC GENODEF1TIE

Sparkasse Passau
IBAN DE25 7405 0000 0000 2716 01
BIC BYLADEM1PAS

Einladung Jahreshauptversammlung FC Tittling e.V.

Sehr geehrtes Vereinsmitglied,

mit diesem Schreiben möchten wir Sie zur Jahreshauptversammlung 2023 am **Freitag, 12. Mai 2023 um 19.00 Uhr im Gasthaus Habereder** recht herzlich einladen.

Tagesordnung

1. Begrüßung und Bericht durch den 1. Vorsitzenden
2. Berichte der Abteilungsleiter
3. Kassenbericht
4. Bericht der Kassenprüfer
5. Entlastung der Vorstandschaft
6. Ehrung langjähriger Mitglieder
7. Neuwahlen
8. Wünsche und Anträge*

Wir würden uns freuen, Sie auf unserer Jahreshauptversammlung begrüßen zu dürfen.

Mit sportlichem Gruß

Andreas Dankesreiter

1. Vorstand FC Tittling e.V.

* Anträge sind mindestens 8 Tage vor der Versammlung schriftlich beim Vorstand einzureichen.

Leiner Markisen

Alles aus einer Hand
Beratung – Verkauf – Montage
Eine Anfrage lohnt sich!

Markisen
mit den neuesten Stoffen

- Rolladenkästen auch zum nachträglichen Einbau
- Rolläden für Alt- und Neubau
- Jalousien, Roll- und Sectionaltore
- Holz- und Kunststoffenster (Wärmeschutzverglasung 1,3 K-Wert ohne Aufpreis)
- Renovierungsfenster in Kunststoff, für Altbauten, Montage ohne zusätzliche Verputzarbeiten, mit Wärmeschutzverglasung
- Neu! Zimmertüren in sämtlichen Ausführungen

Rolladenbau Fröhler GmbH
94104 Tittling, Kafering 6, Tel. 08504/93190, Fax 93191
e-mail: georg.froehler@t-online.de, www.rolladen-froehler.de

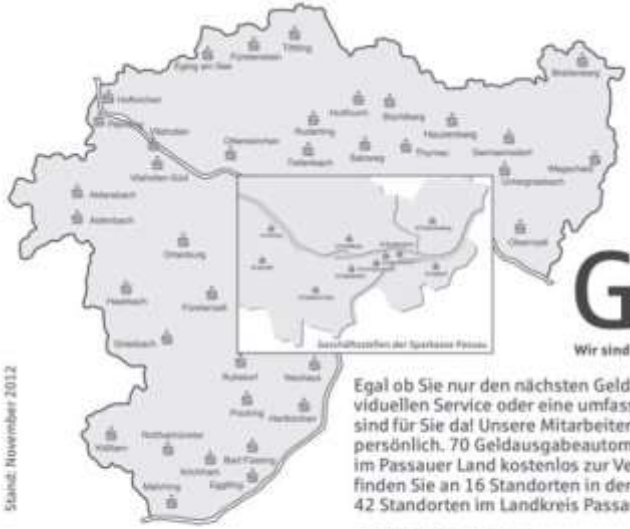

Stand: November 2012

Gut.

Wir sind im Passauer Land immer in Ihrer Nähe!

Egal ob Sie nur den nächsten Geldausgabeautomaten suchen, individuellen Service oder eine umfassende Beratung wünschen, wir sind für Sie da! Unsere Mitarbeiter kennen ihre Kunden seit langem persönlich. 70 Geldausgabeautomaten stehen für unsere Kunden im Passauer Land kostenlos zur Verfügung. Und die Sparkasse finden Sie an 16 Standorten in der Stadt Passau, sowie an 42 Standorten im Landkreis Passau.

Fair, menschlich, nah
und Marktführer im Passauer Land.

NEU - jetzt auch unter: www.facebook.com/sparkassepassau

www.sparkasse-passau.de

Sparkasse Passau

DLG
BUNDES-
EHRENPREIS
2022!
Wir wünschen eine
gesunde Saison!
Landbäckerei Kerscher GmbH
Hofmarkstr. 10a - 94113 Tiefenbach
08509/93214 info@landbaeckerei-kerscher.de

WEINZIERL´S
PARTYSERVICE & METZGEREI
Ob Spanferkel oder kaltes Buffet –
für jeden genau das Richtige!
Nicole & Andreas Weinzierl
Neusessing 8 - Aicha vorm Wald
Tel. 08504-3984 od. 08544-309831

Wilhelm
Blumen Aktuell
Meisterbetrieb
Ihr Fachgeschäft für zeitgemäße Floristik
Wilhelm Blumen Aktuell e.K. • Rothauer Str. 3 • 94104 Tittling • Tel. 08504/93177
Ihr Floristenteam von Blumen Aktuell
• ideenreiche Gestaltung • zuverlässiger Service • kompetente Beratung •

Sammeln Sie Impressionen und besuchen Sie unsere Ideengärten in Deching und Hengersberg. Nutzen Sie die Gelegenheit, die Gestaltungselemente für Haus und Garten in einem natürlichen Umfeld zu erleben. Eine Vielfalt von Gestaltungspflastern, Plattenbelägen, Palisaden und Mauersystemen wartet auf Sie.

- Betonpflastersteine
- Garten- und Terrassenplatten
- Hangbefestigungssysteme
- Palisaden, Stufen
- Gartenmauersysteme
- Mauerscheiben
- Graniterzeugnisse
- Burghof Mauersystem Antik

Karl Bachl Betonwerke
GmbH & Co. KG
Deching 3
94133 Röhrnbach
Tel. +49(0)8582/18-0
Fax +49(0)8582/18-2090

Karl Bachl Betonwerke
GmbH & Co. KG
Industriestr. 4
94491 Hengersberg
Tel. +49(0)9901/9303-0
Fax +49(0)9901/9303-27

Baustoff-Hotline:
+49(0)8582/18-0
baustoffe@bachl.de

BACHL

Gemeinsam Werte schaffen.

www.bachl.de

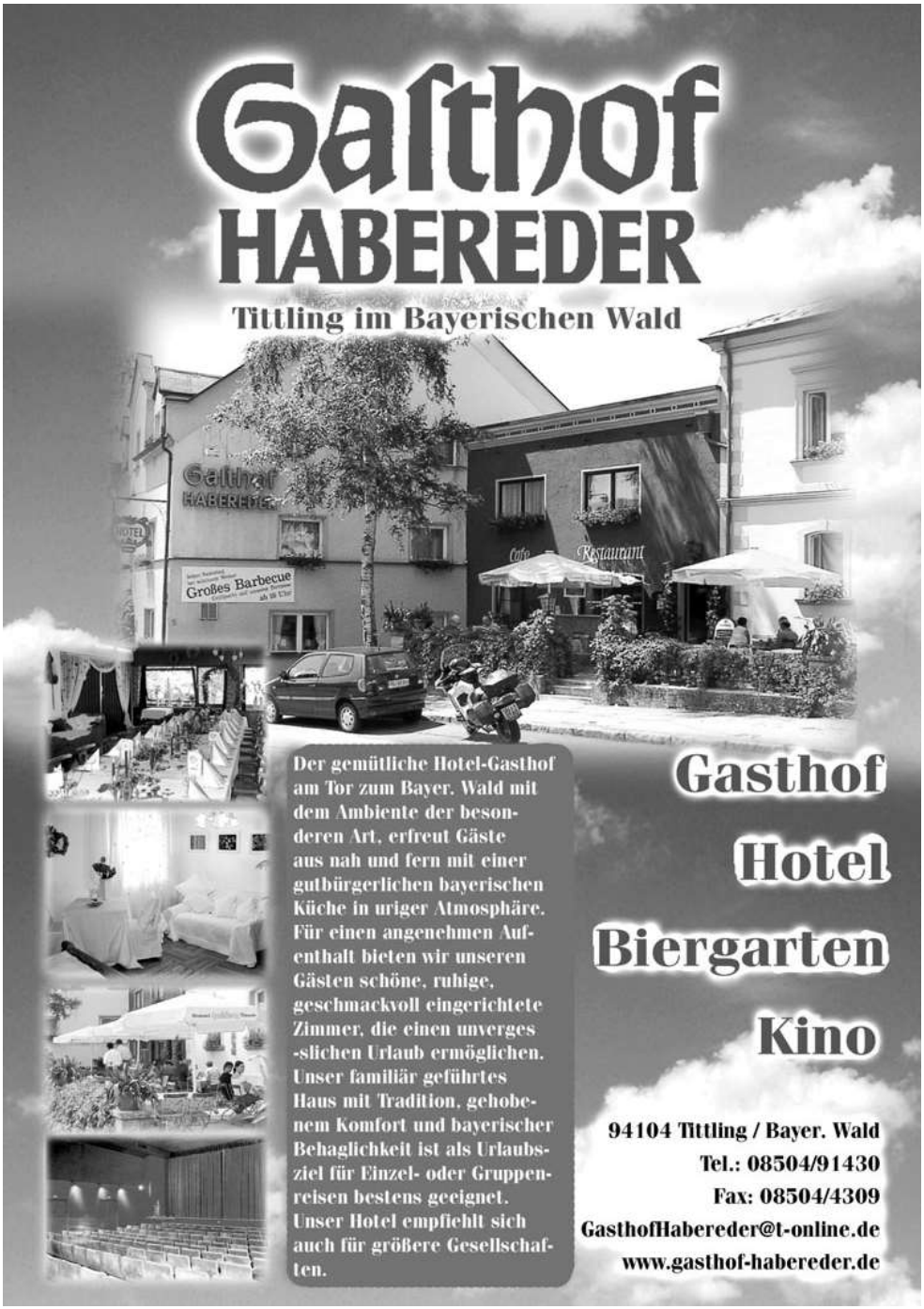
Gasthof
HABEREDER
Tittling im Bayerischen Wald
Gasthof
HABEREDER
Großes Barbecue
Cafe
Restaurant
Der gemütliche Hotel-Gasthof am Tor zum Bayer. Wald mit dem Ambiente der besonderen Art, erfreut Gäste aus nah und fern mit einer gutbürgerlichen bayerischen Küche in uriger Atmosphäre. Für einen angenehmen Aufenthalt bieten wir unseren Gästen schöne, ruhige, geschmackvoll eingerichtete Zimmer, die einen unverges -slichen Urlaub ermöglichen. Unser familiär geführtes Haus mit Tradition, gehobenem Komfort und bayerischer Behaglichkeit ist als Urlaubsziel für Einzel- oder Gruppenreisen bestens geeignet. Unser Hotel empfiehlt sich auch für größere Gesellschaften.
Gasthof
Hotel
Biergarten
Kino
94104 Tittling / Bayer. Wald
Tel.: 08504/91430
Fax: 08504/4309
GasthofHabereder@t-online.de
www.gasthof-habereder.de

Supergünstig – Der Weg lohnt sich!

MÖBEL ● SCHILLER GmbH

Tittling

Tel. 08504/8274
Muggenthalerstraße 7
www.schiller-moebel.de

Josef Krenn e.K. Granitwerk
Stützersdorf 29 A – 94104 Tittling
Telefon 08504/2167 – Fax 08504/956992
E-mail: granit-krenn@t-online.de
Internet: www.granitwerk-krenn.de
Graniterzeugnisse aus unserem Granitwerk und aus eigener Fertigung

REIFEN PRAML

REIFEN- UND KFZ-SERVICE

Enzersdorf 10
94104 Tittling

Telefon (08504) 8167
Telefax (08504) 2830

KropfaMobil

Besuchen Sie unseren Hofladen

Unsere Produkte werden selbst erzeugt und frisch für Sie zubereitet:

- Schmalzgebäck
- verschiedene Brotsorten
- Kuchen, Hefezopf
- Käse und Topfen
- Marmelade
- Pressack
- Geräuchertes (nur Wintermonate)
- Leberknödel
- Lüngerl
- Griebenschmalz
- verschiedene saisonale Produkte ...

Öffnungszeiten:
jeden Donnerstag
9.00 - 18.30 Uhr
Im Januar und August ist unser Hofladen geschlossen

Christa und Josef Artmann · Anschießing 3 · 94104 Tittling
Telefon 08504/3022 · www.kropfamobil.de

gsund&fit
Praxis für Physiotherapie
Lena Dichtl

Lena Dichtl (BSc)
Inhaberin

Passauer Straße 4
94104 Tittling
Tel: 08504/9574422
Fax: 08504/9574423
gsundundfit-physio@gmx.de
Web: gsundundfit-physio.de

Physiotherapie
Sportphysiotherapie
Manuelle Therapie
Manuelle Lymphdrainage
Krankengymnastik am Gerät

Nichts ist unmöglich!

TOYOTA

seit 1974

AUTO Seidl e.K.

Erlenweg 1 - 2, Rappenhof
94104 Witzmannsberg / Tittling

Tel.: 08504 / 93234
info@seidl-autohaus.de

www.seidl-autohaus.de

- Neu- und Gebrauchtwagen
- Service für alle Marken
- Diagnose
- TÜV/AU Dienstag und Freitag
- Klimaservice
- Reifendienst
- Abschlepp-/ Pannendienst
- Hol- und Bringdienst
- Leihwagen

Josef Friedberger
Haustechnik GmbH
Heizung • Sanitär • Spenglerei • Solaranlagen • Schwimmbad
Herrenstraße 24a – 94104 Tittling

Beratung
Planung
Montage
Verkauf

Tel. 08504 / 2036 • Fax 2038

VOLLTREFFER FÜRS EIGENHEIM!

Bei Verkauf oder Kauf in Ihrer Region:

Johanna Maier
geprüfte Immobilienkauffrau
0151 51619778
johanna.maier@
sparkasse-passau.de

in Vertretung der Sparkassen Immobilien GMBH VERMITTLUNGS

Wagner GmbH
Metzgerei
Seit 50 Jahren Qualität aus eigener Schlachtung und Herstellung!

Partyservice

Mit uns bleiben Sie am Ball,
wenn es um Ihre Party geht.

Bayerwaldstraße 15 – 94169 Thannberg
Telefon 08544/569

Lederergasse 9 – 94104 Tittling
Telefon 08504/1745

Fragen Sie erst uns!

AGROLOHN

agrolohn.de

Wir bieten unsere Dienste an für

- Kommunal
- Garten
- Gewerbe
- Industriegelände
- Sport-/Golfplatz
- Spezialimmobilie

„Ihr Profi für Hackschnitzel frei Haus, sowie Sport und Golfplatzpflege!"

94154 Neukirchen v. Wald · Tel. 08504/93185 · Fax 08504/93184

HOMOLKA HOLZBAU GMBH

Zimmerei · Schreinerei

Holzbauten ○ Dachstühle ○ Dacheindeckungen ○ Altbausanierungen ○ Abbundzentrum ○ Fensterbau ○ Wintergärten ○ Treppenbau ○ Türen ○ Balkon

Wohngesunder Holzhausbau (Holzrahmen- und Blockhaus) nach baubiologischen Grundsätzen

Englburger Straße 46 · 94104 TITTLING

Telefon 08504/4141 · Fax 08504/4284

www.Homolka-Holzbau.de · Homolka-Holzbau-Tittling@t-online.de

KOCHEN. SCHLAFEN. WOHNEN.
wohlfühlen
Möbel EMPL
Muggenthalerstr. 23 | 94104 Tittling | Tel. 08504/1681
info@moebel-empl.de | www.moebel-empl.de

Ihr Trend-Optiker
OPTIK HAHN
Finden Sie noch jedes Korn?
Jetzt zur Sehberatung bei uns.
Wir testen, messen und prüfen Ihre persönliche Sehschärfe.
Marktplatz 1, 94104 Tittling, Tel. 08504/2400, Fax 08504/2467, www.optik-hahn.de

Wir lassen keine Baustelle trocken!
GETRÄNKE-CENTER ENDL
Maseringer Straße 3 . 94104 Tittling . Telefon (08504) 955710

Metzgerei
Ranzinger

Herrenstraße 2
94104 Tittling
Telefon: 0 85 04 / 30 00
Telefax: 0 85 04 / 91 86 72

Der Metzger Ihres Vertrauens bietet:

- **Partyservice für besondere Anlässe**
- **Belieferung von Vereins- und Betriebsfeiern**
- **Ripperlessen**
- **Geschenkgutscheine**
- **Präsentkörbe**
- **Plattenservice und vieles mehr**

Unser "Sommer-High-Light":

"Dreiburgenland-Grillplatte" ab 10 Personen

Der besondere Grillspaß für Jung und Alt - am besten gleich testen!

Traditionsmetzgerei Ranzinger seit 1974

Bewährte Qualität aus Meisterhand seit 1974 in Tittling!

Öffnungszeiten:

Mo., Mi. u. Do.:	**06.30 - 12.00 Uhr und 14.00 - 18.00 Uhr**
Di.:	**06.30 - 12.00 Uhr**
Fr.:	**06.30 - 18.00 Uhr**
Sa.:	**06.30 - 12.00 Uhr**

Metzgerei
Ranzinger
Herrenstraße 2
94104 Tittling
Telefon: 0 85 04 / 30 00
Telefax: 0 85 04 / 91 86 72

Donaubauer GbmH
Schulstr. 22 · ☎ 08504-3063
94169 Thurmansbang
Bauunternehmen
Beratung und Planung, Ausführung sämtlicher Erd- und Bauarbeiten
Baustoffhandel
Preisgünstiger Verkauf sämtlicher Bauwaren ab Lager und frei Baustelle
Containerdienst
Abseilmulden und Mietcontainer – platzsparend und sauber
RUFEN SIE UNS AN –
WIR BERATEN SIE GERNE!

WOLF SYSTEM HAUS
Wir bieten Ihnen das
RUNDUMPAKET
AGRARBAU INDUSTRIEBAU GEWERBEBAU HAUSBAU BEHÄLTERBAU
Bauen mit System!
WOLF SYSTEM GMBH | Am Stadtwald 20 | 94486 Osterhofen
Telefon 09932 37-0 | mail@wolfsystem.de | WWW.WOLFSYSTEM.DE

getränke
Degenhart
ALLES für Ihr Fest!
Große Getränkeauswahl, Garnituren, Kühl-/ Schankanlagen, Gläser, Zelte, Schirme u.v.m.
Reservieren Sie unsere mobilen Theken für Ihre Sommerparty:
1 Ausschankwagen-Roadrunner
2 Party-Apemobil
Rufen Sie uns an für eine unverbindliche Anfrage.
Das Anfrageformular für unsere komplette Leihausstattung finden Sie unter:
www.getraenke-degenhart.de/service/festservicean frage
Find us on Facebook
Weitere Infos auch unter:
www.getraenke-degenhart.de
E-Mail: info@getraenke-degenhart.de · Telefon: 08509-912010

Spitzenberger
Garten- und Landschaftsbau
Ihr SPORTPLATZ ist unser FACHGEBIET
• unverbindliche und kompetente BODENBERATUNG VOR ORT
• individuelle DÜNGUNGS- • PFLEGEKONZEPTE
• hochwertigste SPEZIALDÜNGER
CUXIN
Gartengestaltung
Stein- und Pflasterarbeiten
Pflanzungen und Pflege
Rasensaat und Blumenwiese
Beratung
Planung
Ausführung
Loosing 3
94154 Neukirchen v.W.
Tel. 0 85 09 / 938 555
Fax 0 85 09 / 938 557
Meisterbetrieb!

OFFSETDRUCK · VERLAG
DORFMEISTER
Immer am Ball für Sie:
www.dorfmeisterdruck.de
Ihre Druckerei in der Region!
C
M
Y
K
• Bahnhofstraße 6 • 94104 TITTLING • Tel. 08504/9127-0 •

Hutthurmer
Bereit zum Anstoß!
Hutthurmer
Hüadinger
Helles
ZAPFFRISCH GENIESSEN
www.hutthurmer.de
HUTTHURMER. DIE BRAUHANDWERKER.

elektro krenn gmbh
msr technik

Lust auf eine
»SPANNENDE«
ZUKUNFT?
Dann bewirb dich
telefonisch oder unter:

Wir suchen:
Elektriker
mit Berufserfahrung m/w
Auszubildende
zum Elektroniker für Energie
und Gebäudetechnik m/w

info@elektro-krenn.de - Elektro Krenn GmbH
Witzersdorf 7 - 94124 Salzweg - 08505 922133

Familie Schmalhofer
Dorfstraße 9/Rothau
94104 Tittling

Tel. 08504/1627
Fax 08504/922116

am Dreiburgensee im schönen Dreiburgenland

Autohaus
Richard Hable

Spitalstraße 33
94481 Grafenau
Tel. 08552 9607-0
Fax 08552 9607-33

Die Allianz bleibt immer am Ball.

In unserem Fußballverein trifft man immer nette Leute, teilt gemeinsame Interessen und setzt sich füreinander ein. Wenn Sie einmal fachlichen Rat brauchen, sind wir gern für Sie da.

Versicherungsbüro Stadler GbR

Allianz Generalvertretung
Herrenstraße 9a
94104 Tittling

daniel.stadler@allianz.de
harald.stadler@allianz.de
www.allianz-stadler.de

Tel. 08504.3099
Fax 08504.3135

Allianz

Führerscheine
aller Klassen

no risk - but fun

Tittling · Thurmansbang · Haus i. W. · Neukirchen v. W.

Info-Hotline 0171.7729157
www.fahrschule-kloiber.de

FAHRSCHULE
KLOIBER

Sport
Michetschläger

Ihr Partner für guten Einkauf!

Marktplatz 29; 94157 Perlesreut; Tel.: 08555/267
www.Spomi.de

WASSER UND ABWASSER

INDUSTRIE- UND VERFAHRENSTECHNIK

ENERGIE

WASSERWELTEN

SERVICE UND SUPPORT

pumpenpauli

PROZESSE IN BEWEGUNG

Pumpentechnik und Elektro Pauli GmbH

Lindenstraße 35
Gewerbepark Rappenhof
94104 Witzmannsberg

Fon: +49 (0) 8504 / 9546-0
Fax: +49 (0) 8504 / 9546-20
info@pumpenpauli.de
www.pumpenpauli.de

SKRIBO

Dorfmeister

Schreiben I Schule I Schenken

Herrenstraße 1 · 94104 Tittling · Tel. 0 85 04 - 9 33 10
www.schreibwaren-dorfmeister.de

LOTTO

Tresdorf 7c · 94104 Tittling · Tel. 0 85 04 - 95 70 57
www.skribo-dorfmeister.de

SHELL Station
Vilshofener Str. 4
94538 Fürstenstein
☎ 08504/916060
08504/916015
www.uhrmann-reisen.de
UHRMANN Reisen GmbH
Vilshofener Str. 6
94538 Fürstenstein
☎ 08504/916000
08504/916015
uhrmann.reisen@gmx.de

Ford
AUTOHAUS
Unrecht
über 60 Jahre

Autohaus Unrecht e.K. ...seit 1958
Tittling (08504)90090 • Pocking (08531)91930
www.autohaus-unrecht.de

Faires Spiel & viel Erfolg wünscht...

Ihr Ford-Händler
im Bayerwald & im Rottal

RIBA
Getränkemarkt

Alexandra Moosbauer

Hörmannsdorf 26a
94104 Tittling
Tel. 08504/3757
Handy 0151/15639913

Öffnungszeiten:

Mo - Fr	8.00 - 12.00 Uhr
	13.00 - 18.30 Uhr
Sa	8.00 - 13.30 Uhr

Bayer. Wirtshaus – Restaurant – Festsaal

Kirchenwirt

Fam. Dick – Neukirchen vorm Wald

Gasthaus zum Kirchenwirt
Familie Albert Dick
94154 Neukirchen v. Wald

Telefon 08504/3035
Telefax 08504/5764

KD Kölbl
DRUCKLUFT-SERVICE GmbH

BERATUNG · VERKAUF · SERVICE · VERMIETUNG

- Industrie- u. Handwerkskompressoren
- Fahrbare Kompressoren
- Druckluftwerkzeuge
- Druckluftleitungen
- Bodenverdichtungsgeräte
- Generatoren
- Kältetrockner
- Filtertechnik
- Minibagger

Hirtreut 18 • 94157 Perlesreut
Tel. 08555 / 1304 od. 8530 • Fax 08555 / 1827

Ingersoll Rand
Vertragshändler

info@kds-ir.de

www.kds-ir.de

Montanus

Für vitale urgesunde Hunde

Flocken-Vollwertkost
Vollnahrung in Brockenform
Belohnungsfutter
Welpen-Menü
Welpenmilch
Spezialmineralfutter
Vitamin-Hefe-Tabletten
Vitaminpräparat
Desinfektionsmittel

Vollwertige Ernährung – mit leicht verfügbarer Energie, biologisch hochwertigem Eiweiß, wertvollen Fetten und den lebensnotwendigen Mineralstoffen, Vitaminen und Spurenelementen – bringt Kraft und Ausdauer, guten Knochenbau, kräftiges Gebiß, glänzendes Haar, gutes Sehvermögen und beste Zuchtergebnisse.

AG BERGOPHOR Hundeernährung, 95326 Kulmbach, Tel. (09 22 21) 8 06 38

Synthetische Gewebe • Folien • Säcke

Zill

Qualität hat einen Namen

bergophor

FÜTTERN MIT SYSTEM

Mineralfutter für

Rinder – Schweine – Schafe – Pferde – Wild

Zu beziehen über:

Ferdinand Hartinger

Futtermittel

Schwanenreuth 6, 94508 Schöllnach

Telefon 09903/1886, Telefax 09903/941441

www.rbpn.de
Jetzt Mitglied werden und profitieren.
Nicht eine, sondern meine Bank.
Morgen kann kommen.
Wir machen den Weg frei.
Gemeinsam stärker.
Unsere Mitglieder sind Teilhaber unserer Bank. Sie bestimmen den Geschäftskurs demokratisch mit, erhalten Einblick in unsere Unternehmenszahlen und werden mit einer Dividende am Bankgewinn beteiligt. So handeln wir immer im Interesse unserer Mitglieder. Und genau das macht uns so stark.
Mehr als nur Bank...
Raiffeisenbank
i. Lkrs. Passau-Nord eG

Klessinger
Haustechnik
-Meisterbetrieb-

Thomas Klessinger
Enzersdorf 1
94104 Witzmannsberg
Tel:08504/2881
Fax:08504/2831
Handy:0170/4453386

- Heizungsbau
- Stückholzanlagen
- Pelletsanlagen
- Hackschnitzelanlagen
- Gas- u. Wasserinstallation
- Bäderplanung Alt- und Neubau
- Spenglerei
- Solaranlagen
- Regenwassernutzung
- Schwimmbadtechnik
- Kundendienst

PFLASTEREI SÜSS GmbH
94529 Aicha v. Wald/Edt 2a
Tel.: 08544/9728-0 • Fax: -20

Nutzen Sie unsere Stärke:

Maschineneinsatz • Materiallieferung • Verlegung

...alles aus einer Hand vom Meisterbetrieb

haim-computer.de
Beratung-Verkauf-Reparatur

Ihr zuverlässiger Partner rund um das Thema Computer, Internet und moderner Unterhaltungselektronik

Alexander Haim
Schnürring 3a
94142 Fürsteneck

Mobil: +49 (0)160 94178828
info@haim-computer.de
www.haim-computer.de

Leistungen

- Neue Geräte ganz nach Ihren Wünschen und individuell für Sie zusammengestellt
- Reparatur und Wartung Ihrer Geräte
- Hard- & Softwarelösungen
- Heimnetzwerklösungen
- u. v. m.

RoBi
FUSSBODENMARKT

FUSSBODENMARKT

Echtholzparkett | Bio-Vinyl-Boden | Vinyl
Bambus | Kork | Laminat | OSB-Verlegeplatten
Terrassendielen | Deckenpaneelen
Holzbriketts | Zubehör

www.robi-fussbodenmarkt.de

RoBi Fussbodenmarkt GmbH
Am Schacherfeld 1 | 94104 Tittling

Tel. 08504 9548502
Fax 08504 9548503
info@robi-fussbodenmarkt.de

kasberger

DIE WELT DES BAUENS

Passau Freyung Neuötting Pfarrkirchen Pocking Vilshofen Schärding
Öffnungszeiten: 7.30 - 18.00 Uhr. Sa: 8.00 - 12.00 Uhr | **www.kasberger.de**

S&K METALLBAU GmbH

Zertifizierung nach DIN EN 1090

S&K Metallbau GmbH
Raiffeisenstraße 5
D-94116 Hutthurm
0 85 05/91 66 22
0 85 05/91 66 50
sk.metallbau@t-online.de
www.sk-metallbau.com

Sonderanfertigungen, Kunstgestaltung
Reparatur- und Sonderschweißungen
Edelstahl- und Aluminiumverarbeitung
Geländer, Treppen und Balkone
Anlagen- und Rohrleitungsbau
Schweißkonstruktionen
Wasserstrahlzuschnitte

Käser GmbH

MALERBETRIEB - TROCKENBAU

Wir bringen Farbe ins Spiel

- Innenraum- und Fassadengestaltung
- Fertigputze und Vollwärmeschutz
- Verlegung von Bodenbelägen
- Trockenbau

Meisterbetrieb
Färbergasse 23
Tel. 08504-4503
Mobil 0170-4452982
94104 **TITTLING**